Diario Carioca

Director: J. E. DE MACEDO SOARES

Anno IV — Numero 786 | Rio de Janeiro, Domingo, 18 de Janeiro de 1931 | Praça Tiradentes nº 77

Bibliotheca Nacional. Av. Rio Branco. — Bibliotheca Nacional Rio de Janeiro Cont. Legal Secção

Calções de banho

Evidentemente, o nosso illustre confrade de "O Jornal" repudiou, entre as industrias nacionaes, a do roupão de banho. Não acreditamos, que o dr. Baptista Luzardo seja, como se propala, accionista de uma fabrica do artigo da moda. Em todo caso, na "Tarde Brasileira", não ficaria mal ao illustre successor do famigerado delegado Paula e Silva, na campanha da moralização das praias, apresentar quatro ou cinco investigadores com a indumentaria official do banho de mar. Ver-se-iam então os enormes horizontes que o dr. Luzardo abriu ao "peignoir", nada mais, nada menos que os do oceano Atlantico.

Como todos sabemos, a nossa policia é um apparelho completo e acabado para manter a ordem e garantir a vida e as propriedades dos cidadãos cariocas. Nada lhe falta para prevenir e reprimir, desde a mais ligeira infracção, até o crime mais tenebroso. Dada essa organização modelar da policia e o seu funccionamento perfeito, é natural e comprehensivel que o seu illustre chefe tenha muitas folgas e lazeres. Para matar o tempo — o que não fica mal a um "esculapio" — o dr. Baptista Luzardo decidiu sanear, moralmente, as nossas praias de banho; quer dizer, proseguir a obra draconiana do famoso delegado de Copacabana.

O "nudismo" nas praias é, para o sr. Assis Chateaubriand, uma questão de esthetica. Parece, ao illustre confrade, que á nossa crua illuminação tropical, nas areias scintillantes, deante do mar glauco—ficam bem, nas suas linhas firmes, os corpos bem formados das nossas lindas patricias. Para o sr. Chateaubriand, deviamos pôr uns "guichets" nos pontos de accesso ás praias. A mocidade esbelta passaria sem difficuldades sob o olhar guloso dos peritos; a venda dos bilhetes, a preços proporcionados, começaria na altura dos quarenta annos para as damas, dos quarenta e cinco para os cavalheiros.

Naturalmente, alguns vinte annos pagariam entrada, como haveria excepções na edade pesada: o sr. Zozimo Barroso, por exemplo, entraria de graça.

Devemos declarar que somos tambem pelo nudismo nas praias, mas não pelas razões estheticas do director de "O Jornal". As nossas são de ordem social.

O nudismo é o grande egualitario, senão o unico realmente efficaz que conhecemos. Nús na praia, gosando dos raios ultra-violeta de Helios Immortal, não ha differença nenhuma entre o sr. visconde de Moraes e o poeta Olegario Marianno. Refestelados na areia — como Deus os pôz neste mundo — nenhuma differença se estabelecerá entre o capitalista desprovido do livro de cheques e o poeta do livro de versos.

O nudismo é a confraternização integral. O homem nú é o communista por excellencia e o seu primeiro sentimento é um desprezo total por todas as manigancias do progresso e da civilização, que dividem e enfurecem os homens, que os enchem de ambições desordenadas e de terriveis cobiças. Imagine-se um dos azes da revolução, dos mais sequiosos por empregos — o sr. Plinio Casado, por exemplo. Imagine-se o "voluntario" fluminense, nú, na praia, deante de uma motocycleta alheia.

Suppõe o leitor que elle a cavalgaria com a mesma ansia com que se esganchou no governo do Estado do Rio?

Moralidade — Quando as ditaduras desoccupadas passam a cuidar de roupões e de calções de banho, de duas uma: ou a revolução não era necessaria, ou precisamos recomeçal-a, urgentemente.

J. E. DE MACEDO SOARES

ASSIS BRASIL

O seu regresso, hoje, a esta capital

De volta do Rio Grande do Sul, chegará hoje, a bordo do "Itahité", que atracará ao cáes da praça Mauá, ás 10 horas, o ministro Assis Brasil.

Vulto dos mais eminentes no scenario politico nacional, terá, por certo, o illustre ministro da Agricultura, festiva recepção por parte dos seus amigos e admiradores.

A MELHOR DECLAMADORA BRASILEIRA

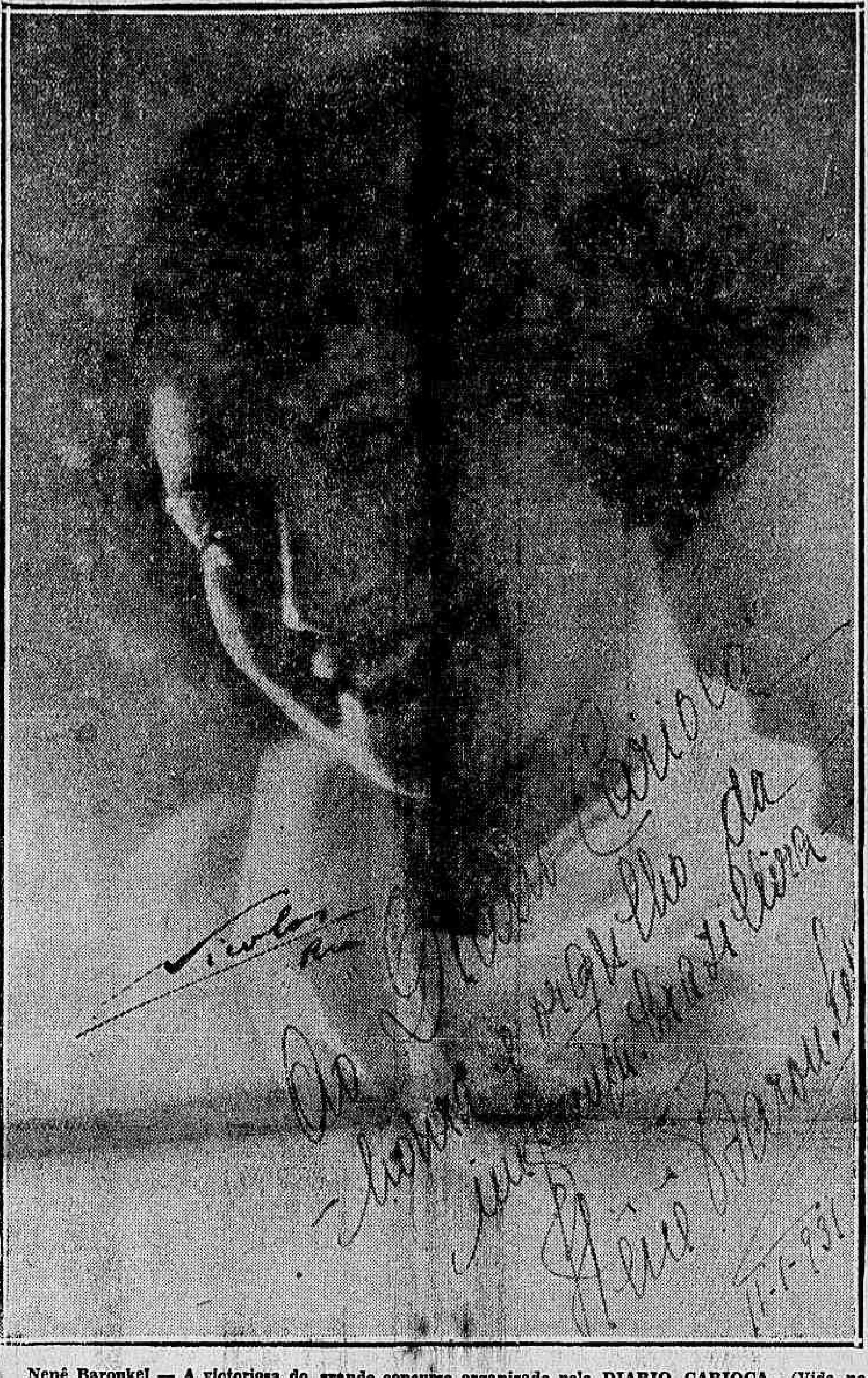

Nenê Baroukel — A victoriosa do grande concurso organizado pelo DIARIO CARIOCA. (Vide noticia na 3ª pagina)

UM MANIFESTO

do Partido Democratico de S. Paulo, sobre o momento politico nacional

"E' ao sopro de uma politica larga, generosa, intensa e infatigavel, desannuviada de ambições pessoaes, rivalidade e cuidados de partidarismo esteril, que havemos de attingir o escôpo supremo das nossas aspirações"

O Partido Democratico de São Paulo, querendo fixar bem a sua orientação, perante a politica iniciada no Brasil, pelo movimento revolucionario, acaba de lançar o seguinte manifesto, que é uma peça inteiriça de patriotismo e de alta comprehensão dos seus deveres para com a patria:

"O Partido Democratico de S. Paulo foi o precursor do bello movimento civico que gerou a Alliança Liberal e fez o paiz retomar, em rapido surto revolucionario, o fio e continuidade de suas tradições, grandeza e esperanças sacrificadas a largo tempo nas malhas e roedura de uma politica de erros e corrupção.

Conscio de sua responsabilidade no preparo da opinião publica e dos sentimentos democraticos que logrou incutir na alma popular, accendendo-os na propria fé das damas e familias brasileiras, por uma propaganda de cinco annos, sem tréguas nem desfallecimentos, nas urnas eleitoraes e fóra dellas, pela voz da imprensa e da oratoria tribunicia, no Parlamento, nas praças publicas, nas caravanas populares, pelas cidades e campos, em todos os Estados e, particularmente, no Estado de São Paulo, onde jazia o reducto clausurado da consciencia nacional, sente-se o Partido Democratico no dever de convidar todos os patriotas a se alistarem em suas fileiras e se reunirem num só campo de concentração, para, sob a mesma bandeira, se solidarisarem no nobre pensamento e designio de consolidar o impeto revolucionario e auferir da victoria os frutos que della esperam os brasileiros.

Ufanos da missão que nos coube, provocando a metamorphose profunda que acaba de se operar no scenario da Nação e preparando o ambiente para as festas e acclamações com que o povo recebeu aos que puderam empunhar armas no lance final da campanha, cumpre-nos, hoje, expandir a esphera e estylo de nossa actividade, estimulando e acolhendo a collaboração dos homens de bôa vontade, que desejarem irmanar-se comnosco, á sombra do mesmo idealismo.

E' ao sôpro de uma politica larga, generosa, intensa e infatigavel desannuviada de ambições pessoaes, rivalidades e cuidados de partidarismo esteril, que havemos de attingir o escôpo supremo de nossas aspirações e interromper o hiacto ditatorial em que a necessidade nos conserva, reintegrando, redivivos e immaculados, segundo o espirito da nova éra, o Brasil na ordem constitucional e São Paulo na regencia, em que ha de sempre se mostrar á altura de seu papel nos destinos e prosperidade da Federação.

Elaborando numa esphera serena e imparcial, esquecidos de pequeninas dissenções ou dissabores, que teremos de jungir e fraternizar na mesma cooperação a todos os patricios que, até aqui indifferentes ás lutas partidarias ou sarados dos erros no passado commettidos, se dispuzerem a correr para a reorganização e saneamento politico do paiz.

O Partido Democratico, resoluto e inflexivel na realização de seu programma sempre docil aos deveres que lhe incumbe a esphera de sua propria pujança e responsabilidade, pôe o apoio e solidariedade de quantos com elle desejem combater na defesa dos mesmos principios e exhorta seus correligionarios a não perder de vista estas linhas de orientação.

São Paulo, 16 de janeiro de 1931. — (Assignados) Francisco Morato — J. J. Cardoso de Mello Netto — Joaquim A. Sampaio Vidal — Henrique de Souza Queiroz — Paulo de Moraes Barros — Paulo Nogueira Filho — Prudente de Moraes Netto — Manfredo Costa — Henrique Bayma".

Agitações partidarias na Allemanha

Violento conflicto entre communistas e nazistas

BERLIM, 17 — (Havas) — No decurso de grande comicio nazista, houve, aqui, serio conflicto provocado pela subita intromissão de elementos socialistas e communistas. A refrega sómente terminou com a energica intervenção da policia.

Serenados os animos, verificou-se que havia, de parte a parte, dezenas de feridos, alguns dos quaes foram recolhidos em estado grave aos hospitaes.

Azas italianas sob os céos do Brasil

O general Balbo e demais officiaes visitam a Escola de Aviação Naval — Tocante evocação junto ao Savoia Marchetti S 64 — O chefe do governo passou em revista as esquadrilhas italianas — O banquete official na Embaixada da Italia

Ainda hontem proseguiram as manifestações de carinho e amizade para com os bravos aviadores italianos que ora se encontram entre nós, depois de realizarem a magnifica travessia do Oceano.

Logo pela manhã o general I. Balbo e sua officialidade visitaram, demoradamente, as installações da Aviação Naval, na Ponta do Galeão.

Recebidos pelo chefe do Estado Maior da Armada, almirante Bento Machado da Silva, e pelo director do Arsenal de Marinha, almirante Thompson, foram o ministro da Aeronautica da Italia e aquelles officiaes conduzidos para bordo do hiate "Presidente", que os conduziu á Ponta do Galeão.

Durante a travessia, uma esquadrilha de aviões "Avro", da Marinha, fez evoluções sobre o "Presidente".

Na ponte de desembarque do Galeão, foram os visitantes recebidos pelo almirante Protogenes Guimarães, director da Aeronautica, e capitão de corveta Virginius, commandante da base. A guarnição, em forma, prestou continencias, nesse momento, emquanto a banda de musica da Escola executava a "Marcha Real Italiana".

Chegados ali, visitaram as diversas dependencias da base naval.

No "hangar" central, tiveram os visitantes occasião de apreciar o trabalho de montagem, que ali está sendo feito, dos possantes hydro-aviões de bombardeio que o governo deposto havia, ha pouco, adquirido.

O ministro Balbo e os "azes" italianos que o acompanhavam manifestaram optima impressão deante desses novos apparelhos, entregues á aviação naval.

Em frente a esse "hangar" estava collocado o "Savoia Marchetti S. 54", o famoso apparelho de Ferrarin e Del Prete, no memoravel "raid" Roma-Natal, e que o governo italiano, num gesto de cordialidade e reconhecimento offereceu á nossa Marinha, conforme em tempos foi divulgado.

Nesse local cultuaram a memoria do grande martyr da aviação italiana, numa tocante cerimonia de saudade e patriotico civismo.

Terminada a visita, foi servido aos valorosos "azes" um lunch no salão do estabelecimento, trocando-se, por essa occasião, amistosos e enthusiasticos brindes entre os visitantes e os officiaes brasileiros.

Cerca de meio-dia, o general Balbo e seu estado-maior retomavam o hiate "Presidente", regressando á cidade.

O CHEFE DO GOVERNO PROVISORIO EM VISITA A'S ESQUADRILHAS ITALIANAS

O dr. Getulio Vargas, chefe do governo provisorio da Republica, visitou, hontem, á tarde, a esquadrilha de aeronaves italianas ancorada na nossa bahia e os navios da esquadra italiana que acompanharam o raid da mesma esquadrilha ao Brasil.

A s. ex. foram prestadas, durante a cerimonia, as continencias devidas á sua alta investidura, não só por parte das fortalezas e navios da esquadra brasileira, como pelas naves italianas fundeadas em nosso porto.

O BANQUETE NA EMBAIXADA DA ITALIA

A' noite realizou-se o banquete official na embaixada da Italia, ao qual compareceram, além dos aviadores e demais officiaes da Armada italiana, o chefe do governo provisorio, o ministro do Exterior, membros da colonia aqui domiciliada e innumeras pessoas gradas da nossa melhor sociedade.

O DISCURSO DO PRESIDENTE GETULIO VARGAS

Durante o banquete, o sr. Getulio Vargas pronunciou o seguinte discurso:

"Senhor embaixador. — Os valorosos aviadores italianos do Cruzeiro Atlantico e seu intrepido ministro e commandante, que, de Orbetello a esta capital, trouxeram, em arrojado vôo, as azas da Italia, criaram novos motivos para fortalecer as tradicionaes relações de sympathia e de fraternidade, existentes entre os nossos paizes. No espaço, como pela terra ou sobre as aguas, os homens fazem surgir, hoje, o sentido novo da vida e, nesse esforço, a vós, italianos, cabe um magnifico impulso, de que o vôo do eminente general Balbo foi tão alta demonstração. Nelle, o aperfeiçoamento technico e, sobretudo, o valor humano resaltam á admiração de toda a gente, e minhas palavras traduzem o interesse com que a Nação brasileira applaude o feito memoravel.

O Brasil comprehendeu bem o duplo aspecto desse arduo emprehendimento: o testemunho de cordialidade que nos dá a grande Nação italiana, de nós sempre tão proxima, e a admiravel realização de um vôo em esquadrilha, através do Atlantico, o primeiro que gloriosamente registra a historia da Aeronautica. No Brasil, onde junto a nós, vivem e trabalham tantos italianos, contribuindo para a grandeza nacional, a mensagem que nos traz o illustre ministro Italo Balbo e seus companheiros, nós a recebemos e guardamos como alta prova de amizade e lhes pedimos que, ao chegarem á sua nobre Patria, digam que a terra brasileira os acolheu como irmãos e, reconhecida, lhe expressa o seu enthusiasmo pela magnifica obra de renovação, com que abre novos horizontes á latinidade.

Ergamo-nos, senhores, para beber pela Italia e por s. m. o rei Vittorio Emmanuele."

UM ALMOÇO AOS JORNALISTAS CARIOCAS

O sr. Edmundo de Oliveira, director commercial da Aero Postal, offerece, hoje, ás 12 1|2 horas, no Palace, um almoço aos jornalistas italianos, que vieram ao Brasil com a esquadrilha do general Balbo.

O sr. Edmundo de Oliveira, convidou tambem os jornaes cariocas.

BALBO AGRADECE A VISITA DO MINISTRO DA JUSTIÇA

O general Italo Balbo, chefe da esquadrilha italiana que se encontra entre nós, mandou o official brasileiro que está ás suas ordens, retribuir a visita que o ministro Oswaldo Aranha lhe fizera.

O GENERAL ITALO BALBO GRATO AO DR. SAMPAIO FERRAZ

Ao dr. Sampaio Ferraz, da Directoria de Meteorologia, o general Italo Balbo dirigiu o seguinte telegramma:

"Sampaio Ferraz — Director do Serviço Meteorologico Brasileiro — Rio — De Natal Nil 33 — Data 8 — 15 horas — Gli aviatori della crociera atlantica ringrazione del gradito saluto esprimendo vizio meteorologico brasileiro duranti il volo atlantico. — (a.) Balbo".

O PROGRAMMA DE HOJE

A's 9,30 — Collocação da pedra fundamental da Casa dos Italianos, benta por Sua Eminencia o cardeal arcebispo.

A's 13,30 — Corridas no Jockey Club.

A's 22 horas — Recepção no fascio.

Realizar-se-á, no proximo dia 21, começando ás 23 horas, nos salões do Club Nacional, o baile que esta sociedade offerece ao general Italo Balbo e seus dignos companheiros aviadores, com assistencia das altas autoridades e do corpo diplomatico acreditado junto ao nosso paiz.

Traje de rigor.

Quatorze terremotos!

O numero de victimas foi, apenas, de vinte

MEXICO, 17 — (Havas) —Depois do forte abalo sismico registrado ante-hontem, verificaram-se mais quatorze terremotos de variavel intensidade na parte meridional do paiz.

Segundo as primeiras noticias aqui recebidas, foi de vinte o numero global das victimas.

Epidemia de grippe na Hespanha

O pessoal dos Correios é o mais de perto attingido pelo mal

MADRID, 17 — (Havas) — Em toda a peninsula está grassando uma epidemia de grippe que os medicos attribuem, em geral, á forte baixa da temperatura verificada de alguns dias a esta parte.

O pessoal dos Correios, constantemente sujeito á intemperie, parece o mais de perto attingido pela epidemia, com sérios prejuizos para a distribuição do serviço.

O novo director da E. Ferro São Paulo-Rio Grande

Tendo sido convidado para presidente da directoria brasileira da E. F. São Paulo Rio Grande, o coronel Carlos Eiras antigo engen[illegible] dessa via ferrea, o distincto official entendeu-se com o chefe do governo provisorio e o sr. ministro da Viação, que o autorizou a assumir as alludidas funcções. Factor dos mais relevantes no movimento revolucionario, depois de participar da acção em Porto Alegre, o coronel Carlos Eiras commandou uma columna em marcha sobre a fronteira paulista. Foi, portanto, merecidamente distinguido com a confiança do sr. presidente da Republica que o sr. cel. Carlos Eiras aceitou um cargo no qual, em perfeita harmonia com os altos interesses nacionaes em jogo poderá prestar re[illegible] ser[illegible]ços aos Estados atravessados pela importante via ferrea. Foi essa a impressão produzida no Paraná, pela escolha do sr. Carlos Eiras, saudado com justa sympathia na imprensa curytibana.

A momentosa questão do mate brasileiro na Argentina

Vae reunir-se um grande Congresso de hervateiros de todas as zonas productoras do Brasil

Segundo informações que colhemos, em fontes fidedignas, será convocado, dentro de breves dias, um grande congresso de hervateiros de todas as zonas productoras do Brasil. Terá o congresso como principal objectivo a criação de um consorcio entre productores e industriaes, formando o mesmo uma entidade unica, que estabelecerá, nas zonas mais indicadas para tal fim da Argentina, moinhos hervateiros capazes de elaborar a nossa herva mate, visando o objectivo de augmentar o seu consumo.

Um dos motivos da campanha que soffre, actualmente, o mate brasileiro na Argentina é aquelle de ser a nossa herva, não obstante a sua melhor qualidade, de menor preço do que aquella produzida ali.

Pensam os interessados convir mais, no momento, a industria hervateira correr de encontro á campanha que movem, contra o nosso producto, os hervateiros platinos. Para levar avante esse escopo, contam os hervateiros não sómente com o apoio do governo como, tambem, com as facilidades que já lhe foram offerecidas nos altos circulos commerciaes, industriaes e bancarios.

A posse do novo 2. delegado auxiliar

Deve assumir, amanhã, as funcções de 2º delegado auxiliar para que foi recentemente nomeado, em substituição ao dr. Francisco de Paula Santiago, o dr. Virgilio Barbosa Lima Sobrinho.

A posse do novo delegado se dará, amanhã, ás 2 1|2 da tarde

Coronel Luiz Sá de Affonseca

Seu embarque, amanhã, para S. Paulo

Coronel Sá de Affonseca

Segue, amanhã, segunda-feira, para S. Paulo, onde vae assumir a chefia da Directoria de Engenharia da 2ª Região Militar, o tenente-coronel Luiz Sá de Affonseca.

Esse illustre militar, em boa hora escolhido para exercer as funcções daquelle importante cargo, é um dos grandes vultos do nosso Exercito, com invejavel folha de serviços prestados á sua classe e á patria. Dotado de larga cultura, cheio de virtudes moraes e intellectuaes, tendo sempre orientado a sua vida pelo caminho severo da honra e do dever, no coronel Sá de Affonseca não se sabe o que mais admirar, se a inteireza exemplar do seu caracter, se o fulgor incommum do seu espirito privilegiado.

Figura grandemente relacionada na nossa alta sociedade, o valoroso militar terá, amanhã, sem nenhuma duvida, um "botafóra" concorridissimo, no qual innumeros amigos terão opportunidade de significar-lhe o grande apreço em que é tido pelas suas bellas qualidades de "gentleman" perfeito, de cavalheiro finissimo.

SORVETE

Fisky

GATOFRIO 800 Rs.
OVOFRIO 300 Rs.
Procurem nas "Frigidaires"

Dr. Samuel Kanitz
Clinica Urologica

De regresso da Europa, onde esteve durante 4 annos, ex-assistente dos Professores Lichtemberg, Levin, Joseph, de Berlim e Haslinger, de Vienna. Especialista em doenças dos Rins, Bexiga, Prostata, Urethra, vias Urinarias, Doenças das Senhoras. Micções frequentes e dolorosas. Diathermia, Ultra Violetas Cons. 7 de Setembro, 42, sob., das 13 ás 16. Phone, 4-4493. Phone 5-2894.

A situação do Estado do Rio

Varios municipios fluminenses protestam contra o desgoverno do sr. Plinio Casado — A desordem que vae pelo interior do Estado! — Outros actos injustos do Interventor Federal

Bem razão tinhamos quando ainda hontem affirmámos que o Estado do Rio está sob o guante de uma politicagem inepta e violenta.

Anarchizado o Estado, em plena desordem a administração, nos municipios, em geral, imperam os peores elementos da desordem, que, agora, se vêem açulados pela capadoçagem que pontifica nos conselhos do desgoverno do sr. Plinio Casado, o Christo caricato a que se refere o sr. Mauricio de Lacerda, que quer mystificar a opinião publica antes de dizer o que houve, o que fez, o que resultou e o que gastou com a famosa embaixada ao Uruguay!

Que o sr. Plinio seja "Christo" para o sr. Mauricio, pouco se nos dá, e os fluminenses que julguem esse facto — os fluminenses que estão sendo victimas do sr. Plinio Casado, — "Christo" de fancaria!

Nós fizemos a Revolução de outubro. Não espiamos a maré, e nem fomos pescadores de aguas turvas.

Nosso systema não é o dos camaleões, ou dos opportunistas, que não têm convicções e só cuidam de seus interesses, berrando sempre sua pureza, mas não passando de idolos carunchados e de pau branco.

Defendendo o Estado do Rio contra o desgoverno do sr. Plinio Casado, — cumprimos o nosso dever de fluminense, — por amor á nossa terra, que é a de nossos paes, nossos avós, nossos antepassados, e á qual nunca pedimos nada e nem jamais exploramos em nenhum sentido.

Abaixo, verão os leitores o que vae pelo Estado do Rio, cuja alta administração recebe pingues ordenados emquanto dispensa cerca de 400 professoras, corta o vencimento das que ficam!

Caio Monteiro de Barros.

OS LIBERAES DE S. FIDELIS PROTESTAM CONTRA A NOMEAÇÃO DO PREFEITO!

Recebemos a seguinte carta, de S. Fidelis, assignada pelos liberaes srs. Fidelis Raposo, Adherbal Costa e Washington Veiga, nomes amplamente conhecidos naquelle municipio fluminense, e que se manifestam de pleno accordo com a nossa attitude. Eis o que dizem os missivistas:

"Os infra-assignados, membros dos Directorios dos partidos Alliancistas — Nilista e Democratico — neste municipio, e seus adeptos, já surprehendidos e vexados com a recente nomeação, para prefeito municipal, do vigario José Maria Janeiro Moita — cidadão portuguez, monarchista ferrenho e fervoroso, que não é naturalizado nem eleitor, acabam de ter hoje a mais dolorosa surpresa com as nomeações de autoridades policiaes e judiciarias para este municipio, publicadas por jornaes cariocas.

Essas nomeações foram, por certo, feitas por indicação do dito vigario que se acha na capital!

Nem uma só dessas nomeações recaiu em liberal authentico! Todos os nomeados são adeptos fervorosos do dr. Fidelis Sigmaringa Seixas, que nunca foi alliancista, era inimigo rancoroso do grande e saudoso Nilo Peçanha e correligionario confesso do expresidente Manoel Duarte, exdeputado na intervenção do Estado do Rio pelo partido Republicano Fluminense, do qual foi membro do directorio neste municipio até o dia da Victoria da Revolução; na maior parte, são seus parentes.

Infelizmente, a Victoria da revolução redundou num fracasso vergonhoso para os alliancistas de S. Fidelis. Aquelles que se arriscaram na propaganda liberal, que enfrentaram resolutamente o odio dos legalistas, que trabalharam denodadamente nas eleições, que fiscalizaram secções por delegações dos exmos. srs. drs. Getulio Vargas, João Pessoa e outros candidatos liberaes, se vêem hoje sob o dominio ameaçador dos adhesistas de ultima hora, que os combatem, perseguem e odeiam.

Protestamos energicamente contra taes nomeações e pedimos a vossa valiosa interferencia parante os altos poderes do paiz.

Sobremodo gratos pelo efficiente amparo que tendes dispensado á nossa causa, apresentamo-vos os nossos cordiaes protestos de especial estima e alta veneração.

S. Fidelis, 14 de janeiro de 1931"

S. FIDELIS SOB O REGIMEN DO TERROR!

A antiga cidade fluminense está sem garantias e commove-o a seguinte carta, do sr. Antonio de Abreu Couto, advogado no foro sãofidelense:

"Permitta v. ex. que vos dê conhecimento de um facto gravissimo occorrido ante-hontem, com pessoa de minha familia.

Nestor R. Seixas, pelas 18 horas, estando ausente de minha residencia, estando minha filha solteira á janella, ahi appareceu e em alta voz injuriava as familias respeitaveis, dizendo cortar a chicote os partidarios do marechal Elvidio Costa, e finalmente injuriou a minha referida filha, e com um chinello na mão tentou dar-lhe no rosto, o que não levou a effeito, por intervenção de pessoas amigas que passavam na occasião.

Nestor respondeu a jury, nesta cidade, por ter assassinado o estimado fazendeiro Manoel da Cruz Leal. Nestor é irmão do dr. Fidelis Sigmaringa Seixas, reaccionario, que faz politica com o padre Janeiro Moita. Imagine a que ordem de gente estão entregues os destinos desta infeliz terra. Aqui resido ha 18 annos, como advogado provisionado, e não temo uma devassa na minha vida publica e particular.

Tomo a liberdade de dirigir-lhe esta carta, porque como leitor do DIARIO CARIOCA, tenho lido a defesa feita pelo senhor do povo desta terra digna de melhor sorte.

Com subida consideração e estima sou attento criado. — (as.) **Antonio de Abreu Porto.**

S. Fidelis, 15 - 1 - 931."

CAMBUCY, TAMBEM, REPELLE AS IMPOSIÇÕES DO SR. PLINIO CASADO!

Nem prefeito, nem delegado, nem juizes

CAMBUCY, 14 (correspondente) — Este municipio até hoje não teve nomeado o seu prefeito. O tenente Mury, fiscal geral do governo Plinio Casado, quer impôr o dr. Ciuffo, de Miracema mas a população não quer, e sim um outro. Segundo se affirma aqui, entre o sr. Mury e um alliancista, sr. Oscar Baptista, porque este repellisse a tentativa de imposição do tenente Mury, houve violenta troca de palavras, ha pouco tempo, declarando o sr. Baptista, segundo nos affirmam, que não admittia para Cambucy a imposição do sr. Mury e a repelleria a bala!

O sr. Plinio Casado não fez até hoje as nomeações das autoridades policiaes e nem judiciaes.

OS LIBERAES DE PIRAHY, INDIGNADOS!

PIRAHY, 15 (Correspondente) — O sr. Antonio de Paula Mattos enviou energico protesto ao sr. Plinio Casado, em nome dos liberaes, contra a nomeação do prefeito Edgard de Oliveira Campos por ser antigo prestista, nomeação essa que a população liberal considera como uma humilhação aos seus sentimentos civicos.

Eis o que disse o sr. Antonio de Paula Mattos em seu protesto:

"Sr. dr. Plinio Casado. Respeitosas saudações. — Autorizado por v. ex. venho com o maximo acatamento scientificar que infelizmente a escolha para prefeito deste municipio recaiu no sr. Edgard de Oliveira Campos, elemento indesejavel que, trazido para aqui pelo ex-prefeito, occupou o cargo de inspector de hygiene e medico da Santa Casa, durante dez mezes da administração Amarante, ao qual abandonou e traiu para tornar-se revolucionario, logo **após a victoria da revolução.**

Subordinado que é do sr. Teixeira Campos, que é o presidente da Santa Casa, sua nomeação ecoou muito bem no seio das hostse **prestistas**, que foram, incorporadas, recebel-o ao desembarque. Sua estreita ligação com os nossos adversarios, unicos que o apoiam, cria para nós uma situação peor que a anterior á revolução, cujos effeitos ainda não se fizeram sentir até aqui neste infeliz municipio. A sociedade pirahyense sente-se **humilhada ante a affrontosa escolha**, e como admirador de v. ex. julgo de meu dever, reservadamente, transmittir a v. ex. o que ha, e o profundo desgosto que a nós liberaes causou a solução do caso. Aproveito o ensejo para apresentar a v. ex os protestos de nossa mais alta estima e distincta consideração. — (a) Antonio de Paula Mattos."

IGUASSU' MANIFESTA-NOS SUA SOLIDARIEDADE!

Recebemos, hontem, uma commissão de liberaes de Iguassú, a qual veiu nos fazer os protestos de sua inteira solidariedade com a campanha que estamos sustentando em prol da libertação do Estado do Rio das garras do governicho desarticulado e anarchisador do sr. Plinio Casado, contra o qual são geraes as manifestações de desagrado em toda a Terra Fluminense.

O GOVERNO DO SR. PLINIO PERSEGUE OS GUARDAS CIVIS DE NICTHEROY

A Guarda civil de Nictheroy tambem está anarchisada!

Hontem, fomos procurados por uma commissão de guardas civis que nos veiu pedir que fossemos os interpretes de seu protesto contra a situação em que se encontram, victimas da má vontade e perseguição do proprio desgoverno do sr. Plinio Casado, que se revela inepto em tudo quanto se refere ao infeliz Estado do Rio!

Os guardas civis ganhavam 305$000 e 280$000 e o sr. Plinio passou para 225$000 e 200$000!

Por que o sr. Plinio e seus secretarios de governo, na mesma proporção, não cortaram em seus vencimentos?

Emquanto o pessoal do Ingá vive de automovel a custa do raspado Thesouro Nacional, o sr. Plinio mandou reduzir á fome os infelizes guardas, que o sr. Vicente de Moraes considerava como parasitas do Estado!

O sr. Tinoco foi o secretario que teve tal procedimento com os pobres guardas civis!

UM CAMPEÃO DO CRIME

Accusado de desvio de menor, sequestro, lenocinio e escroquerie!

BARCELONA, 17 — (Havas) — Foi dada denuncia contra um joven estrangeiro que acaba de fugir desta cidade, abandonando a faustosa vida que levava num dos melhores hoteis. O individuo em questão é apontado á justiça como responsavel por nada menos de quatro delictos: desvio de menor, sequestro, lenocinio e escroquerie.

O meliante seduziu uma menor de quatorze annos e passou a exploral-a numa casa de jogo illegalmente installada. Dahi em deante não parou a serie dos seus attentados á lei.

A policia sabe que o desapparecido morou no Uruguay e nos Estados Unidos e já foi expulso desses e de outros paizes

O manto negro que envolve os destinos do Rio Grande do Norte

Mais um acto de inconsciencia do sr. Irineu Joffily, mandando soltar leprosos, por toda parte

"COMO MANTEMOS INTACTOS OS PRINCIPIOS PELOS QUAES NOS BATEMOS, SOFFRENDO TODA A SORTE DE PERSEGUIÇÕES, ASSISTE-NOS O DIREITO E, MAIS DO QUE O DIREITO, O DEVER DE RECLAMAR A EXECUÇÃO DAS PROMESSAS FEITAS"

Infelizmente, as informações que nos vieram do Rio Grande do Norte a respeito do interventor Irineu Joffily não eram destituidas de fundamento. O nosso interesse era que o actual interventor conseguisse, por meio de actos intelligentes, demonstrar a improcedencia do libello aqui apresentado.

Identificados como nos encontramos, com os superiores ideaes da Revolução victoriosa, naturalmente o nosso interesse é assistir á consolidação desses mesmos ideaes e não o desmoronamento de uma obra que tamanhos sacrificios exigiu.

Entretanto, o que por desgraça do Brasil está se verificando, devido á inepcia e ao impatriotismo de alguns individuos camouflados de revolucionarios, é justamente a segunda hypothese.

Podemos quasi affirmar nunca termos visto uma desmoralização tão completa. A mesma mentalidade tacanha, o mesmo espirito estreito e ignorante, a mesma ambição pessoal, aggressiva, insolente e deshonesta, revestem os actos administrativos e politicos de certos estadistas improvisados.

Desgraçado o paiz em que os homens confundem os principios de regeneração social com os odios pequeninos contra os adversarios de hontem!

Realmente, não poderia o Brasil ter uma decepção maior. Quando todos pensavam que o momento havia chegado para a realização de profundas e importantes reformas, visando o bem da collectividade brasileira, o que se nos depara? Um governicho, sem compostura e sem intelligencia, por odio pessoal, destruindo as poucas obras meritorias que as situações passadas se lembraram de deixar.

Como mantemos intactos os principios pelos quaes nos batemos, soffrendo toda a sorte de perseguições, assiste-nos o direito, e mais do que o direito, o dever de reclamar a execução das promessas feitas.

Não é crivel que a Revolução tenha sido feita com o proposito exclusivo de obter empregos, substituindo elementos máos por individuos pessimos.

Seria um escarneo á consciencia nacional e uma traição innominavel á memoria dos martyres sacrificados pela sinceridade do seu patriotismo.

Desse crime não desejamos que nos culpem, pois consideramos uma abjecção esquecer os bravos lutadores das campanhas liberaes, em prol da implantação da justiça, da moralidade, da ordem administrativa.

Emquanto tivermos forças, energia e vibração patriotica, havemos de lutar, expondo ao julgamento da Nação villipendiada, as figuras ridiculas, como por exemplo, a do interventor Joffily, prematuramente desmoralizado, e que com a sua desmoralização tanto desprestigio já vem causando á Revolução.

A insensatez do interventor no Rio Grande do Norte e de outros da mesma especie é tão grande que a obra de rebaixamento produzida, durante quarenta annos de mystificação republicana, pelas oligarchias depostas, se equipara á que elles lograram fazer em pouco mais de dois mezes.

Positivamente é de clamar aos céos e exige, quanto antes, uma prophylaxia rigorosa, afim de não sossobrarmos num diluvio de lama, de mentiras, de hypocrisias e miserias.

Vamos apresentar mais um facto passado no Rio Grande do Norte, afim de que o Governo Provisorio julgue a conducta do seu representante, a quem a infeliz terra de Miguelinho não póde supportar, tão repetidos são os seus desastres.

E' o proprio orgão official, no seu numero de 9 do corrente, na terceira columna da segunda pagina, que publica o acto a que nos referimos.

Ahi vae a transcripção:

"Aos senhores prefeitos de Sant'Anna de Mattos, Mossoró, Parelhos, Macahyba e Ceará-Mirim, remettendo a "Alta Condicional", do Leprozario São Francisco de Assis, dos internados Manoel Lopes da Camara, João Baptista do Amaral, Amancio José de Souza, Maria de Lourdes e João Varella de Souza Barca os quaes deverão cumprir as determinações constantes dos referidos documentos."

O interventor Joffily resolveu dar liberdade aos leprozos, enchendo de apprehensões a população norte-riograndense e tornando ainda mais desgraçada a sorte dos infelizes doentes.

Entende o interventor que a lepra coisa alguma tem de contagiosa. Do contrario, a humanidade toda, desde o tempo de Moysés, já estaria contaminada pelo mal de Hansen. Nestas condições nenhum prejuizo advem em soltar os leprozos, deixando que elles se misturem com as crianças, em absoluta promiscuidade com as outras pessoas.

E, assim, o interventor Joffily inimigo declarado dos norte-riograndenses, cujo interesse indiscutivel é anniquilar o Estado destróe uma grande obra de benemerencia social, que é o Leprozario São Francisco de Assis.

Para o sr. Joffily, isso constitue mais um titulo de gloria. Não sabemos até aonde chegará o Rio Grande do Norte, victima de tantas perseguições e humilhações.

Collegio e Orphanato S. Sebastião
BARÃO DE MESQUITA, N.º 807 — ANDARAHY
TELEPHONE 8-1843

Estabelecimento para a completa educação de creanças de boas familias. Edificio em centro de terreno arborisado.
Clima optimo. Cursos primario, secundario e commercial. Aceitam-se alumnos de ambos os sexos. Instrucção scientifica, linguistica, artistica e social. Curso commercial especial para meninas. As matriculas continuam abertas.

A Directora — Mlle. MARIA RAGGIO.

DÔR DE DENTES?
COMPRE
CERA DR. LUSTOZA"

Entre a Republica e a Ditadura...

Não ha um consenso unanime quanto á melhor solução para as difficuldades politicas da Hespanha!

PARIS, 16 (Havas) — O correspondente de "Le Temps", em Madrid, communica que o general Sarno se dirigiu, recentemente, ao chefe do governo, general Berenguer, e, em nome dos generaes conjurados que adheriram ao extincto Directorio Militar, solicitou-lhe a restauração deste regimen, offerecendo-lhe a chefia do mesmo.

O general Berenguer recusára-se, porém, terminantemente, a acceder á proposta.

O correspondente de Le Temps accrescenta que a hypothese de um novo directorio é unanimemente condemnada, tanto pelas figuras maximas da monarchia, como pelas altas patentes das forças armadas que se acham á frente dos cargos de maior responsabilidade.

Quanto á melhor solução para as difficuldades politicas do momento, não havia, nos referidos meios, um consenso unanime.

E' NECESSARIO UM REGIMEN AUTHENTICAMENTE NACIONAL

MADRID, 17 (Havas) — Destacados mentores do movimento republicano acabam de dirigir á nação um manifesto, em que apontam os males da monarchia e preconizam a substituição desta pelo regimen republicano.

O manifesto encerra-se fazendo, entre outras, as seguintes considerações:

"Cremos que esse velho regimen tem de ser substituido por outro authenticamente nacional. Ensaios como o fascismo e o bolchevismo não representam senão caminhos por onde os povos vão ter a beccos sem sahida.

Hoje, mais do que nunca, o governo dos povos constitue uma empresa historica que se não póde levar a cabo senão com a livre collaboração de todos os cidadãos unidos debaixo da mesma disciplina, mas, mais por espontaneo fervor do que por rigorosa imposição. Julgamos por isso que a monarchia de Sagunto tem de ser substituida por um regimen republicano que desperte todos os hespanhoes, concitando-os á magnifica empresa de resuscitar a Hespanha historica, e que renove, sob todos os seus aspectos, a vida peninsular, aproveitando todas as capacidades e impondo ordem, energia, luz, justiça e trabalho".

Noticias de Minas

ACTOS DO GOVERNO — A MORTE DE UM DOUTORANDO

BELLO HORIZONTE, 17 (Pelo telephone) — Falleceu, hoje, na Santa Casa de Bello Horizonte, onde se achava enfermo, ha muitos dias, o doutorando Hugo de Oliveira Soares.

O sr. presidente Olegario Maciel assignou os seguintes actos.

— declarando sem effeito o acto pelo qual foi o pharmaceutico José Freitas nomeado prefeito do municipio de São Francisco; o acto pelo qual foi Laura Romanelli Rosa nomeada professora da 3ª Escola Mixta de Tibiá.

Removendo: o director da Escola Normal de Pitangui, Sebastião de Faria Zimbre, para egual cargo na Escola Normal de Ouro Preto; o prof. de portuguez da Escola Normal de Pitangui, Sebastião de Faria, para a cadeira de sicencias naturaes e pratica infantil da hygiene escolar da Escola Normal de Ouro Preto.

Nomeando prefeito do municipio de Tiradentes o pharmaceutico José de Freitas.

Concedendo 2 mezes de licença, em prorogação, á professora da Escola Mixta de Andr. Guicé, municipio de Diamantina Maria Carolina da Silva.

Vão ser vendidos mais 5 predios da Villa Marechal Hermes

Foi aberta concurrencia pela Directoria do Patrimonio Nacional, para venda de mais cinco predios da villa Marechal Hermes, a realizar-se no dia 29 do corrente.

O credito dos sete milhões de esterlinos

UMA NOTICIA SEM FUNDAMENTO

O gabinete do sr. ministro da Fazenda, informa não ter fundamento a noticia propalada de assignatura de um contrato entre o governo federal e o Banco do Brasil, de um lado, e a Casa Rothschild and Sons, de outro, referente á abertura de um credito de sete milhões de esterlinos ao Banco do Brasil.

COLONIAL

Radios
e
Radio
Phonographos

Ouça a maravilhosa revelação

NAS BOAS CASAS OU NAS

CASA EDISON
7 Setembro, 90 - Ouvidor, 135
RIO DE JANEIRO

CASA ODEON LTD.
Rua São Bento, 54
S. PAULO

DISTRIBUIDORES GERAES DA
COLONIAL RADIO CORPORATION

Panificação Modelo
Processo Aperfeiçoado pelas Amassadeiras Mechanicas
NASCIMENTO & MATTOS
73—RUA BENEDICTO OTTONI—73
ANTIGA PRAIA DAS PALMEIRAS — S. CHRISTOVÃO
TELEPHONE 8-3975
— FILIAL: —
PADARIA FLOR DE SÃO CHRISTOVÃO
RUA ESCOBAR, 70 — TELEPHONE 8-2658
RIO DE JANEIRO

EPILEPSIA
CENTENAS DE EPILEPTICOS COMPLETAMENTE RESTABELECIDOS DE TODAS MANIFESTAÇÕES DA EPILEPSIA COM O USO DO MILAGROSO
ANTIEPILEPTICO BARASCH
Formula do grande sabio rumaico dr. David Barasch
Grande numero de cartas são recebidas diariamente de todo interior do Brasil, attestando a efficiencia deste maravilhoso medicamento

A epilepsia, ou commummente — gota coral — tem sido uma das terriveis molestias merecedoras das attenções da sciencia medica de todos os tempos. Hoje, porém, este mal está sensivelmente attenuado e a sua cura obtem-se com regular facilidade, graças ao apparecimento do ANTIEPILEPTICO BARASCH, o especifico, por excellencia, no tratamento da epilepsia, seja inicial, seja essencial ou chronica.

Como uma confirmação do que acima está dito, leia-se o attestado infra do illustre Dr. Aramis Lopes, medico da Associação dos Empregados no Commercio do Rio de Janeiro.

"Deante dos surprehendentes resultados que tenho obtido em doentes reconhecidamente epilepticos, posso affirmar que, entre os seus similares, o ANTIEPILEPTICO BARASCH é, incontestavelmente, uma preparação de real valor na cura da epilepsia. — Rio, 5 de julho de 1929. — (a.) DR. ARAMIS LOPES".

O ANTIEPILEPTICO BARASCH é vendido em todas as pharmacias e drogarias do Brasil, em vidros grandes, com capacidade de uma garrafa. Cuidado com a drogaria que procurar forçar a venda de similar que, longe de beneficiar, só póde trazer graves prejuizos ao paciente.

Correspondencia: ELISE BARASCH, Av. Mem de Sá, 171, RIO
— Recuse similares e nomes parecidos —

A MELHOR DECLAMADORA BRASILEIRA

Foi proclamada, após uma prova brilhantissima, a senhorinha Nênê Baroukel — A grande festa do Theatro Lyrico — A acta do julgamento

O magnifico certamen que o DIARIO CARIOCA instituiu para a escolha de A MELHOR DECLAMADORA BRASILEIRA teve, ante-hontem, a sua etapa culminante: — a proclamação da victoriosa.

Do completo exito obtido pela prova final do nosso concurso e quasi desnecessario falar — elle viveu no encantamento e no enthusiasmo excepcionaes de toda a sociedade prestigiosa e elegante que, na noite de sexta-feira, encheu literalmente o Theatro Lyrico, applaudindo, sem reservas, as declamadoras que tomaram parte na prova final.

Antes de ser iniciado o torneio, falou a senhorinha Magdala da Gama Oliveira, critica musical do DIARIO CARIOCA, explicando certos detalhes do concurso e dizendo como se tornou brilhante realidade a feliz iniciativa do DIARIO CARIOCA.

Antes de mais nada — disse a senhorinha Magdala da Gama Oliveira — quero dizer como elle surgiu nas columnas do nosso jornal, empolgando a população culta do Rio de Janeiro, num verdadeiro "record" de enthusiasmo. E' facil: — a razão é a mesma que impelliu os predios para os céos, numa ansia de amplidão. O jornalismo entre nós ensaia agora vôos mais altos no azul brasileiro. E o DIARIO CARIOCA, cujas azas estão sempre em vibração para as alturas, levou as suas azas para o logar onde esmaecem as côres das paginas quotidianas e encontrou na Poesia o arco-iris do progresso intelligente, do progresso artistico, que é o centro basico da civilização.

Iniciando o seu concurso — continuou Magdala — o DIARIO CARIOCA viu-o logo prestigiado pelos nomes illustres de quarenta e oito candidatas. E o povo acorreu com prazer ás urnas, num torneio elegante, disputando, com a cimitarra dos votos, a corôa de louros para a Soberana do Verso.

Em seguida, a senhorinha Magdala da Gama Oliveira exaltou em candentes palavras, o valor das victoriosas, terminando com um caloroso elogio á Poesia Brasileira.

Terminada a oração da nossa brilhante companheira, teve inicio

O PROGRAMMA

aberto com a declamação de poesias lyricas, de livre escolha das candidatas.

Lou de Moreira Santos — primeira collocada na primeira etapa do nosso concurso — diz "Estancia", de Olavo Bilac. E' um numero admiravel, que lhe consegue prolongados applausos da platéa.

Em seguida, Aracy Faria — primeira collocada na segunda phase do certamen — declama "Alegria", de Laura Margarida de Queiroz.

Outro numero: — é Leda Boisson que vem dizer "Reticencias", tambem de Laura Margarida de Queiroz, conquistando repetidas palmas do auditorio.

Logo depois é annunciada a senhorinha Nenê Baroukel, que diz, magistralmente "A carta que eu não mandei", de Guilherme de Almeida. Verdadeira consagração da platéa, que reclama, insistentemente, a sua presença no palco.

Agora, é a senhora Zelia Moellmann de Souza, que diz "Ao embalo do berço", de Cleomenes Campos, sendo vivamente applaudida.

O ultimo numero da primeira parte. E a senhora Virginia Lazzaro diz "Ballada da Saudade", de Olegario Marianno. Repetidos applausos e cinco minutos de

INTERVALLO

Nas galerias, nos camarotes, nas varandas — por toda parte — os espectadores tecem commentarios e ensaiam prognosticos.

Passados esses rapidos instantes, é annunciada a

SEGUNDA PARTE

do programma, constante da declamação de poesias épicas, de livre escolha das concurrentes.

Recebida sob estrepitosas palmas, Lou de Moreira Santos reafirma-se uma notavel artista, interpretando "Terribilis Déa", de Pedro Luiz.

Em seguida, Aracy Faria diz, brilhantemente, "A Marcha Triumphal", de Rubem Dario, em versão portugueza.

Leda Boisson declama agora, "America", de Moacyr de Almeida, sendo applaudida com enthusiasmo.

Nenê Baroukel. A platéa prorompe em ruidosas acclamações. E a festejada e querida declamadora, conhecedora dos minimos segredos da sua arte, interpréta "Delenda Carthago!", de Bilac, recebendo, ao terminar, uma nova e esplendida consagração do auditorio.

Zelia Moellmann de Souza diz "A hora maior do Brasil", de Paschoal Carlos Magno.

Cessados os enthusiasticos applausos dos presentes, a senhora Virginia Lazzaro declamou o "Hymno das chammas", de Alberto de Oliveira, merecendo vivas e prolongados applausos.

Seguiram-se cinco minutos de

INTERVALLO

Os commentarios voltam a enxamear por toda a parte, demonstrando preferencias, sympathias, restricções.

Passam-se os cinco minutos e é annunciada a

TERCEIRA PARTE

do programma, destinada á declamação de "O Corvo", de Poe, em traducção de Machado de Assis.

Das seis declamadoras que interpretaram a magistral poesia, os applausos da platéa destacaram Lou de Moreira Santos e Nenê Baroukel — verdadeiramente admiraveis na declamação da notavel criação.

Terminado o ultimo numero, a senhorinha Magdala da Gama Oliveira, critica musical do DIARIO CARIOCA, convidou os membros do jury technico a se recolherem á sala destinada ao julgamento, que seria annunciado dez minutos depois. Effectivamente, transcorrido esse breve espaço de tempo, foi annunciado á platéa o resultado que proclamava vencedora, por unanimidade de votos, a senhorinha Nenê Baroukel.

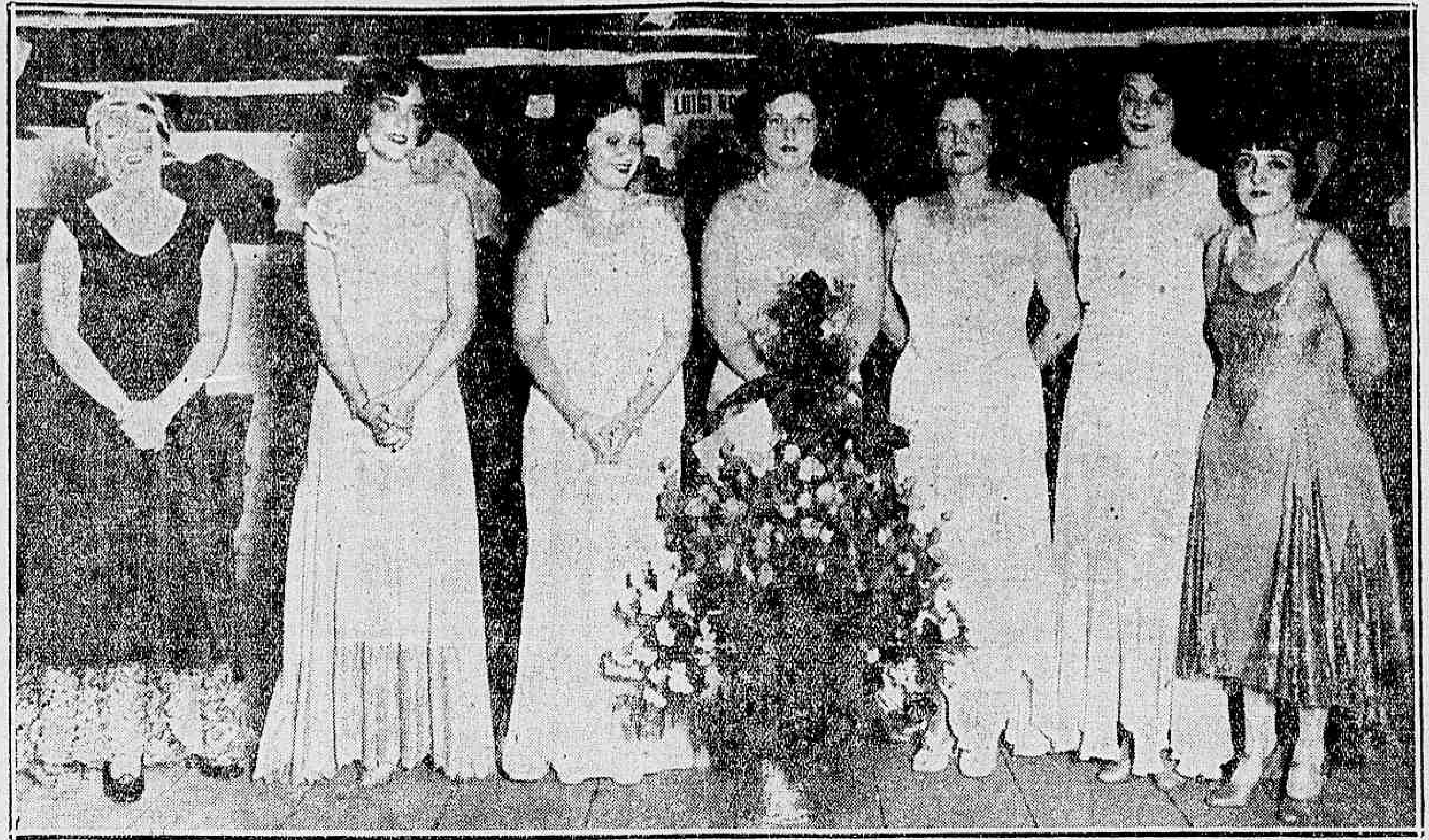

A senhorinha Magdala da Gama Oliveira, ladeada, á esquerda, pela senhora Zelia Moellmann de Souza e senhorinhas Leda Boisson e Lou de Moreira Santos, e, á direita pelas senhorinhas Aracy Faria e Nenê Baroukel e senhora Virginia Lazzaro

O JURY TECHNICO

O jury technico incumbido de pronunciar o "veredicum" definitivo sobre a melhor declamadora brasileira, foi organizado pelo DIARIO CARIOCA com o mais rigoroso escrupulo.

Compunham-no cinco grandes nomes, cinco notabilidades do meio artistico e intellectual do Brasil, e que eram:

COELHO NETTO

Expoente da nossa intellectualidade, escriptor notavel, Principe dos prosadores brasileiros, autoridade moral e intellectual de maior prestigio no Brasil.

OLEGARIO MARIANNO

Poeta primoroso, theatrologo consagrado, expoente tambem da nossa intellectualidade, o nome do "Poeta das cigarras", impunha-se á constituição do jury.

MARIA SABINA

Poetiza festejada, declamadora notavel, professora de declamação, o nome da senhorinha Maria Sabina de Albuquerque representa um valor que dispensa elogios.

LORENZO FERNANDEZ

Cathedratico de Harmonia do Instituto Nacional de Musica, director da "Illustração Musical", revista que honra os fóros de cultura do paiz, o nome do professor Lorenzo Fernandez impunha-se como garantia da integridade moral e do valor technico-artistico do jury.

BENJAMIN LIMA

Cultura superior, escriptor e estylista admiravel, jornalista fulgurante, theatrologo, catheta, critico de arte, Benjamin Lima é um dos grandes valores da intellectualidade brasileira.

O DIARIO CARIOCA aproveita a opportunidade para apresentar, a cada uma destas eminentes personalidades, o mais profundo reconhecimento, pela gentileza com que acquiesceram ao convite que lhes endereçou, no sentido de serem juizes, em ultima instancia, do seu victorioso certamen.

A commissão julgadora composta de Benjamin Lima, Coelho Netto, Maria Sabina de Albuquerque, Olegario Marianno e professor Lorenzo Fernandes

NÊNÊ BAROUKEL NAS DUAS PRIMEIRAS PHASES DO CONCURSO

A votação popular

Por occasião da apuração final dos suffragios que deveriam elegêr dez dentre as declamadoras concurrentes para entre ellas serem escolhidas cinco pelos intellectuaes brasileiros para a prova final perante o Jury Technico, Nênê Baroukel teve o seu nome suffragado com 40.800 votos. Desse escrutinio saiu triumphante o nome prestigioso da senhorinha Lou de Moreira Santos, uma das nossas mais brilhantes declamadoras.

OS INTELLECTUAES QUE VOTARAM EM NÊNÊ BAROUKEL

Na segunda phase do concurso, votaram na senhorinha Nenê Baroukel os seguintes intellectuaes e pessoas de relevo social:

Yolanda Pereira, Jesy Barbosa, Rachel Prado, Amarillio de Vasconcellos, Renato Araujo, Martins Capistrano, Zacharias do Rego Monteiro, Marques Junior, Fenelon Lima, Lincoln de Souza, Laurita de Lacerda Dias, Rachel Fernandes, José de Avellar Fernandes, Povina Cavalcanti, Levino Fanzeres, Oswaldo Paixão, Victor Vianna, Oswaldo de Abreu Fialho, Humberto Ramos, Gastão Formenti, Affonso Costa, Carlos Sussekind de Mendonça, Edila da Costa Lima, dr. Abreu Fialho, Sylvio Abreu Fialho, Adalberto Cumplido de Sant'Anna, Ogarita Dell'Amico, Soares Filho, Mario de Britto, Edmundo Lys, Rodolpho Josetti, Oswaldo Dick, Hugo Simas, Valentim Costa, Oswaldo Barbosa, Lou de Moreira Santos, Herbert Moses, Alfredo Cumplido de Sant'Anna, Henriqueta Lisboa, Flora Simões de Irajá, Roberto Marinho, Belmiro Braga, Brasilina de Irajá, Gilberto de Alencar, Franklin Séve, Lindolfo Gomes, Alvaro Cumplido de Sant'Anna, Heitor Guimarães, Miguel Couto Filho, Murillo Fontes, Honorio de Sylos, Jesuino de Albuquerque, Jorge de Rezende, Arnindo Rangel, Antonio Leão Velloso, Rocha Vaz, Mercedes Dantas, Sertorio de Castro, Joubert de Carvalho, Neves Manta, Chrysantheme, Henrique Fongetti, Raphael Barbosa, Zenaide Andréa, Jarbas Andréa e Britto Guerra.

MANIFESTAÇÕES DOS ORGÃOS DA IMPRENSA E CRITICAS DE ARTE

Transcrevemos, *data venia*, com os nossos agradecimentos, as seguintes notas e apreciações criticas sobre o nosso concurso, estampadas hontem por alguns dos nossos collegas:

"JORNAL DO COMMERCIO"

CONCURSO DE DECLAMAÇÃO — O concurso da "Melhor Declamadora Brasileira", instituido pelos nossos confrades do DIARIO CARIOCA, teve hontem o seu remate, numa brilhante e animada festa que se realizou no Theatro Lyrico.

Um publico de convidados enchia a vasta sala, dando-lhe o aspecto mais elegante. Foi a esse auditorio de escol que se apresentaram as concurrentes qualificadas pelas provas anteriores, senhorinhas Lou de Moreira Santos, Aracy Faria, Leda Boisson, Nênê Baroukel, Zelia Moellman de Souza e Virginia Lazzaro. Cada qual se fez ouvir em duas poesias de sua escolha e todas no "Corvo", de Poe, traducção de Machado de Assis. Foi um prelio devéras interessante e que a sala acompanhou não só com perfeita attenção mas tambem, por vezes, com verdadeiro enthusiasmo.

Não cabe aqui a apreciação detalhada dos meritos das declamadoras, com a comparação ás outras. Embora algumas se tivessem já exhibido como declamadoras.. digamos "profissionaes", por se tratarem de espectaculos retribuidos — no certamen de hontem todas entraram na mesma condição de moças da sociedade, apresentando-se numa festa particular e por convites. Assim a chronica, em vez de lhes applicar os processos austeros da analyse e do julgamento habituaes, deve reunir as gentis contendoras na mesma sympathia e nas mesmas felicitações. Seis lindas criaturinhas que nos proporcionaram um lindo serão de poesia. Está dito tudo.

Terminada a prova do "Corvo", a senhorinha Magdala da Gama Oliveira, nossa brilhante collega do DIARIO CARIOCA, veiu revelar os nomes dos juizes e a sua decisão. Compoz-se o jury da senhorinha Maria Sabina de Albuquerque e srs. Coelho Netto e Olegario Marianna, da Academia Brasileira, Lorenzo Fernandez e Benjamin Lima. O titulo da Melhor Declamadora foi conferido, por unanimidade, á senhorinha Nênê Baroukel. E todos os espectadores, como as outras concurrentes, applaudiram e acclamaram a artistazinha victoriosa que sorria... — L.

"O GLOBO"

Os louros da declamação — A senhorinha Nenê Baroukel foi hontem acclamada "A melhor declamadora brasileira", no concurso instituido pelos nossos collegas do DIARIO CARIOCA. O pleito, que se vinha movimentando ha mezes, foi muito disputado, nelle apparecendo as nossas mais festejadas artistas da declamação.

A victoriosa, que já era um nome consagrado nos nossos salões e palcos, obteve unanimidade de votos do jury, composto da senhorinha Maria Sabina de Albuquerque, e dos srs. Coelho Netto, Olegario Marianno, Benjamin Lima e Lorenzo Fernandez, unanimidade essa que equivale, pela expressão dos votantes, á melhor palma de triumpho que poderia ambicionar a senhorinha Nenê Baroukel.

"A ESQUERDA"

Assignalado triumpho da senhorinha Nenê Baroukel — Nenê Baroukel conquistou o titulo de melhor declamadora brasileira!

Ahi está um lindo triumpho que enche de contentamento o coração dos admiradores e admiradoras da elegante e encantadora "diseuse".

A senhorinha Maria Sabina de Albuquerque, o escriptor Coelho Netto, o poeta Olegario Marianno, o sr. Benjamin Lima e o professor Lorenzo Fernandez — escolhidos por nossos collegas do DIARIO CARIOCA para constituir o jury technico — decidiram pela victoria da brilhante e meiga declamadora, successo de tanto maior repercussão quanto foi obtido em concurso disputado pelas mais intelligentes e primorosas cultoras da arte de Berta Singermann, entre nós.

(Continúa na 12ª pagina).

A ACTA DO JULGAMENTO

E' a seguinte a acta do julgamento que confére o titulo maximo do nosso concurso á senhorinha Nênê Baroukel:

"Reunida a commissão julgadora em sala reservada do Theatro Lyrico, na noite de 18 de janeiro de 1931, votou na senhorinha Nênê Baroukel para o primeiro logar entre as declamadoras que concorreram á prova final do concurso organizado pelo "Diario Carioca". — Rio de Janeiro, 17 de janeiro de 1931 — Maria Sabina de Albuquerque — Coelho Netto — Olegario Marianno — Benjamin Lima — Oscar Lorenzo Fernandez".

O paquete "Aosta" trouxe da Italia para o Brasil gazolina e lubrificantes para os aviadores italianos.

CARNAVAL

RODO METALLICO
SEMPRE A MARCA VICTORIOSA
PERFUME FINISSIMO E SUAVE
LANÇA PERFUME DE LUXO

Actos do governo provisorio

Decretos assignados na pasta das Relações Exteriores

O chefe do governo provisorio da Republica, assignou os seguintes decretos:

Na pasta das Relações Exteriores:

Reorganizando os serviços do Ministerio das Relações Exteriores;

designando o consul de primeira classe Narciso Peixoto de Magalhães, para representar os interesses dos exportadores brasileiros na commissão nomeada pelo governo da Republica Argentina, para estudar a questão da herva matte e encontrar soluções conciliatorias dos interesses reciprocos.

REFLICTA BEM

Antes de tirar uma moça da casa dos seus paes, onde vive num ambiente de carinho e conforto, disponha o seu lar com os moveis da Mobiliaria Brasileira.

Dormitorios . . 1:000$000
Salas Jantar . 1:300$000
Rua Senador Euzebio, 73, 75, 77, 79

Apresentaram-se ao chefe do governo provisorio da Republica

Estiveram no palacio do Cattete afim de se apresentarem ao chefe do governo, os srs. commandantes Joaquim Barcellos Garcia e Benedicto Ferreira Goulart, por terem sido recentemente promovidos.

ESCOLA NORMAL

Pede-se o comparecimento das alumnas do 4º anno que dependem de uma unica materia para terminação do curso, reunirem-se terça-feira das 13 ás 14 horas no saguão do "Jornal do Brasil". E' urgente, pede-se não faltar.

OPTICA MODERNA
CASA ESPECIAL — LONGE — PERTO
SETE DE SETEMBRO 47
RIO DE JANEIRO

Telegrammas recebidos pelo chefe do governo provisorio

O chefe do governo provisorio recebeu os seguintes telegrammas:

Rio — As directorias da Associação Commercial do Rio de Janeiro e Federação das Associações Commerciaes do Brasil, cumprindo dilliberação tomada proposta J. de Souza, em sessão de 14 deste, tem a honra de felicitar vossa excellencia, por motivo de suppressão de alguns feriados nacionaes, impedindo assim que o commercio seja entravado em sua capacidade de trabalho e producção. Attenciosas saudações. — (aa) Serafim Vallandro, presidente; Antonio Ferraz, secretario.

Recife — Tenho a honra de communicar a vossa excellencia que o Estado, effectuou hoje pagamento de 478:125$000 referente serviços emprestimos 1909. Com esse pagamento termina obrigação Estado seus emprestimos relativamente segundo semestre de 1930. Respeitosas saudações. (a) Carlos de Lima Guimarães, interventor federal.

Guardadora de Moveis
A EMPRESA MELHOR INSTALLADA
Lavradio, 144 — Phone 2-1039
A. F. ALVES & C.
TOMADAS A DOMICILIO

"Senhorinha Barba Azul" vae mostrar-nos novamente Bebé Daniels, a famosa Bebé Daniels das comedias insuperaveis, desta vez vivendo uma figura extraordinariamente comica.

Theatro Recreio

Empresa A. NEVES & CIA.

HOJE — Segunda grandiosa matinée, ás 2 3|4

A' NOITE, ás 7 3|4 e 9 3|4

A colossal revista carnavalesca de estrondoso successo

Deixa Essa Mulher Chorar...

que está causando verdadeiro delirio no theatro que o publico distingue com a sua preferencia

Notavel e inexcedivel exito de ARACY CORTES, no samba "Batente", repetido 4 e 5 vezes em cada sessão!!!

Intervenção comicissima do incomparavel actor comico MESQUITINHA

Todas as musicas que figuram nos prelios carnavalescos deste anno

AMANHA e todas as noites:

"DEIXA ESSA MULHER CHORAR..."

POLTRONA, 6$000

THEATRO REPUBLICA

EMPRESA M. T. PINTO

HOJE

ULTIMO DOMINGO DA COMPANHIA DE THEATRO MUSICADO

DIRECÇÃO DE F. MARZULLO

ULTIMA MATINE'E A'S 3 HORAS

A' NOITE A'S 7 3|4 E 9 3|4

A FORMIDAVEL CHARGE POLITICA

«O CLUB DOS 200»

«O CLUB DOS 200»

O MAIOR EXITO THEATRAL DO MOMENTO

AMANHÃ, ás 7 3|4 e 9 3|4

"O Club dos 200"

TERÇA-FEIRA, 20 — DESPEDIDA DA COMPANHIA

QUINTA-FEIRA, 22: Reapparição da Companhia Mulata Brasileira, com a revista burlesca, de costumes carnavalescos, de Luiz Peixoto

"Com Que Roupa?"

VIVIENNE SEGAL

COM TODOS OS SEUS PECCADOS EM

A NOIVA DO REGIMENTO

"BRIDE OF THE REGIMENT"

no PALACIO THEATRO

"CIA BRASIL. CINEMATOGRAPHICA"

amanhã

Coração ardente

(DAS BRENNENDE HERZ)

EMOCIONANTE PRODUCÇÃO SONORA

Curvada ao peso da sua angustia, ella explicou então o segredo de seu mysterioso romance de amor

Um film de luxo, dirigido por Ludwig Berger

AMANHÃ — NO CAPITOLIO

IMPERIO

SEGUNDA-FEIRA

Bebe Daniels em Senhorita BARBA AZUL

Uma super-comedia da Paramount com RAYMOND GRIFFITH

ELDORADO

HOJE

TRISTEZAS DA ARISTOCRACIA

com CHARLES FARRELL e JANETE GAYNOR

no PALCO:

O HOMEM DAS VICTROLAS

Sainete comico

SEGUNDA-FEIRA

RIVAES NO CRIME

COM OLIVE BORDEN e JACK PICKFORD

no PALCO: A Cia. de Comedias e Sainetes apresenta

ELLE ou ELLA?

para estréa do actor comico Ferreira Maia

J. HAROLD MURRAY FIFI DORSAY

O HOMEM DOS MEUS SONHOS

UM ROMANCE DE AMOR CANTADO FOX MOVIETONE

NO ODEON

CAMBIO

4 5|8 a 4 21|32 d.

Abriu o mercado de cambio, hontem, em condições mais animadoras, com um movimento de procura reduzido e com letras particulares offerecidas.

O Banco do Brasil sacava a 4 21|32 d. e comprava a 4 11|16 d. Os estrangeiros iniciaram os saques a 4 5|8 d. e compravam a 4 43|64 d., pagando o dollar a 10$580.

OS BANCOS AFFIXARAM AS SEGUINTES TAXAS PARA COBRANÇAS

A 90 d|v. — Londres, 4 19|32 e 4 21|32; (Libras, 52$245 e 51$544); Paris, $420 a $423; Nova York, 10$835 a 10$780; Canada, 10$780.

A vista — Londres, 4 9|16 a 4 5|8; (Libras, 52$803 e 51$892); Paris, $419; a $425; Italia, $560 a $567; Portugal, $479 a $488; Provincias, $490 a $493; Nova York, 10$700 a 10$840; Canadá, 10$840; Hespanha, 1$100 a 1$150; Provincias, 1$120; Suissa, 2$070 a 2$100; Buenos Aires, papel, 3$260 a 3$400; Montevidéo, 7$200 a 7$700; Japão, 5$351 a 5$370; Suecia, 2$890 a 2$900; Noruega e Dinamarca, 2$885 a 2$900; Hollanda, 4$335 a 4$370; Belgica, papel, $299 a $303; ouro, 1$490 a 1$505; Slovaquia, $320 a $322; Allemanha, 2$540 a 2$580; Rumania, $067, e Authira, 1$520.

CAFE'

Typo 7, 17$300

O mercado de café abriu, hontem, firme, mas inalterado á base anterior de 17$300 por arroba, do typo 7.

Os negocios correram acanhados e destituidos da importancia, pois a procura era pequena. Realmente, foram negociadas apenas 2.767 saccas, na abertura, e mais 1.905 á tarde, no total de 4.672, contra 9.635 de vespera.

ELECTRO-BALL

R. Visconde Rio Branco, 51

HOJE HOJE

DOIS GRANDIOSOS TORNEIOS EM 20 PONTOS

A'S 14 HORAS

Gamboa-Euzebio (Azues

Arambur'u-Munita (Vermelhos)

A'S 19,30 HORAS

Felix-Campineiro (Azues)

Escoriaza-Perola (Vermelhos)

—:— NO CINEMA —:—

"Na cova do diabo"

VARIEDADES VARIEDADES

O ... LAXANTE DIURETICO DISSOLVENTE DO ACIDO URICO

Salvitae

CONTRA A BILIOSIDADE INDIGESTÃO PRISÃO DE VENTRE DOR DE CABEÇA

PARISIENSE—HOJE

Barbara Stanwyk, em

"AMOR DE SATAN"

APUROS DE UM MORALISTA

CAMONDONGO

FAISCA

PARISIENSE JORNAL

— AMANHA —

NÃO FURTARA'S!

PATHE'

AMANHA AMANHA

As artimanhas diabolicas empregadas por uma das taes

"Mulheres astuciosas"

por EDNA MURPHY e NILES WEICH

Mulher satanica — A conquista — O segredo — Emocionante descoberta — O ciume — O baile de mascaras — Insinuação perversa — A vibora

Noticias de geral interesse pelo JORNAL UNIVERSAL N. 82.

Theatro São José

Empresa PASCHOAL SEGRETO

HOJE — NA TELA — HOJE

O film synchronizado

COM BYRD NO POLO SUL

NO PALCO: — A's 3,40 e 8 3|4

"O FILHINHO DO LOPES"

AMANHÃ, TERÇA-FEIRA e QUARTA-FEIRA

A's 3,40 — 8 e 10 horas: — LUXUOSA APRESENTAÇÃO DE

LUCY CLORY

a mais original interprete do Tango Argentino,

acompanhada pela

ORCHESTRA TYPICA SICA-PANEDAS

Sob a direcção de Emilio Almanzor, dos theatros "Opera" e "Porteño", de Buenos Aires

Opportunidade unica de conhecer o tango em todas as suas modalidades

NA TELA:

A VOLTA DO DR. FU MANCHU'

FILM PARAMOUNT

QUINTA-FEIRA: — ES TRE'A DE

AURORA ABOIM

em "UM BAILE DE ESTRONDO"

PATHE' PALACE

AMANHÃ AMANHÃ

FOX MOVIETONE apresenta um accumulo de scenas sensacionaes, mostrando flagrantes da vida dos criminosos

"GALANTEADOR AUDAZ"

Luxo, alegria, emoção, ... de uma mocidade criminosa e ... limites.

A IMPAGAVEL COMEDIA ... HESPANH...

ENTRE PLATOS Y NOTAS

O famoso FOX JORNAL MOVIETONE N. 49.

EAN HARLOW — O ANJO DO INFERNO...

MA BELLEZA DIABOLICA NUM CORPO DE CRIANÇA

Bastou um unico film para a nar famosa de um dia para o tro. Ainda ha bem pouco tem-, ninguem a conhecia, a não a sua querida mãesinha, os nigos intimos da sua roda dia- e, uma ou outra pessoa a m a sua belleza impressiona- e, movida pela curiosidade, dagava "quem ella é?..."

Respondiam-lhe — Jean Har-w, a pequena que tem mais "it" que a Clara Bow...

Desse tempo até agora vae uma stancia curta, mas quanta coi- não succedeu com essa Jean arlow, de sorriso fascinante, de po perfeito e fórmas provocan-s?

Um dia Lyon a viu. Ficou atto-ito deante da sua belleza, pre- aos seus encantos e fascinado r um "que" indecifravel, mas e elle sentia como uma força tranha fixar-se em seus olhos... ocurou falar-lhe. Insistiu para e ella fizesse um "test", no udio. Falou dias e dias com productor Howard Hughes para e a contratasse, para que a sse, ao menos, pois tinha a cer-za de que o cinema iria ficar volucionado...

Jean Harlow pisou, uma ma-hã o studio da United Ar-rtists. Ia para o "test", que oderia decidir da sua vida, de ma nova carreira, que, dizem, r tão espinhosa... mas que nde glorias, fama, successo e uitos milhões de dollares...

A "Baby", como a chamam em asa, naquella noite, dormiu e so-hou com um mundo de came-ras, de reflectores, de micropho-nes e directores.. viu-se envolvida pelas luzes scintillantes dos "big spots", acariciada pelas harmo-nias das orchestras... Sentiu-se, depois, beijada pelo galã, bello e elegante... e, depois, muito ao longe, um nome, em letras de fogo — "Jean Harlow" — Hoje, em "Anjos do Inferno"!

O sonho da seductora "Jean Harlow" realizou-se. Contratada para o papel de "Anjos do Inferno", revelou-se, logo, uma artista invulgar. Intelligente, culta, amante da literatura e das artes, Jean avultou, nesse film, deixando sobresair a sua intelligencia... Não é apenas, uma linda mulher, que sabe vestir-se com elegancia, que sabe os mil segredos da coqueteria... E' mais do que isso. Fascina por que é intelligente, viva, possuindo a scentelha divina naquellas pupillas grandes, sonhadoras, que embriagam quem as fixa...

Jean Harlow é o successo mais formidavel destes ultimos tempos, Hollywood não fala noutra coisa... os homens commentam a sua "personalidade", as mulheres, mesmo calcando uma pontinha de inveja e de despeito, não podem deixar de a elogiar... Os rapazes... Ah! leitores, se conhecesseis Jean Harlow!

A sua belleza, descripta por um jornalista, que a entrevistou, recentemente é: "sensual e, ao mesmo tempo, profundamente innocente. Parece o pincero gelado de uma montanha, em cujo seio se occulta a cratéra de um terrivel vulcão." Accrescentou ainda o jornalista: "Tenho a certeza de que o cinema ainda não teve um typo como o de Jean Harlow, essa criatura que possue uma belleza diabolica dentro de um corpinho de criança."

Jean Harlow fará furor com o seu papel em "Anjos do Inferno", essa producção que a United Artists apresentará, muito breve, em um dos grandes cinemas do Rio. Será a sensação da proxima temporada; fará a loucura de muita gente e com a sua belleza, com a fascinação da sua voz, que é quente, acariciadora, sensual... ella realizará, tambem, aqui, no Rio, sob o céo quente dos tropicos, um sonho lindo — será amada por todos os brasileiros.

Jean Harlow

E' AMANHÃ QUE "A NOIVA DO REGIMENTO" COMEÇA A DESLUMBRAR O RIO, NO PALACIO - THEATRO

Walter Pidgeon amando Vivienne Segal em "A Noiva do Regimento" que o Palacio Theatro começa a exhibir amanhã

Começa amanhã, no Palacio Theatro da Companhia Cinematographica, o grande deslumbramento, a feerie perturbadora de "A Noiva do Regimento", um grande film e uma grande emoção que a Warner First nos vae proporcionar agora. Todos os nossos leitores já sabem que essa producção é uma peça de arte custosissima pelo seu luxo, pela sua grandeza e imponencia e que vem para os nos nossos olhos com a recommendação de film inegualavel pelas subtilezas do seu enredo, pelas proporções grandiosas da sua montagem e pelo seu grande numero de artistas de nomeada. De facto em "A Noiv ado Regimento", que já amanhã se offerecerá aos nossos olhos, encontramos nada menos de sete artistas de renome: Vivienne Segal, Walter Pidegeon, Allan Prior, Ford Sterling, Luiza Fazenda, Myrna Loy e Lupino Lane. São todos grandes figuras, prestigiosas e afamadas e que todo mundo admira pelo seu desenho impeccavel. Com elementos de triumpho assim é certo, "A Noiva do Regimento" marcará um exito inegualavel abrindo, com a chave de ouro, a temporada cinematographica do anno. Fóra de duvida esta linda producção Warner-First, trabalhada com todos os requintes do luxo se imporá, fazendo uma longa carreira e encantando quantos lhe assistirem o desdobramento da acção, intensissima e forte e cheia de seducção, de malicia e de peccados... Espectaculo de grandiosidade immensa "A Noiva do Regimento" vem enriquecida de ballados de extraordinaria belleza de scenas de proporções grandiosas e de um mundo de outras seducções e maravilhas... No mesmo programma, como delicioso complemento, a Warner First nos dá ainda "Festa de Bonecas" um acto lindissimo, todo enfeitado de vivacidade de um punhado de bonitas crianças e todo em cores naturaes...

Sr. Victor J. Schochet

Passageiro do "Western Prince", procedente de Buenos Aires, passou pelo nosso porto, o sr. Victor J. Schochet, representante especial da Fox Film Corporation, que se destina a Nova York. O sr. Schochet, que conhece ha bastante tempo o nosso paiz, onde já trabalhou oito annos nesta capital, não poude esconder o seu enthusiasmo pelo progresso sempre crescente do Rio.

Sobre a contribuição dos films desta Empresa para o anno proximo, teve o nosso visitante palavras arrebatadoras de enthusiasmo, confiando mais uma vez na supremacia das pelliculas da Fox Movietone.

Ao sr. Schochet, desejamos sinceramente os votos de uma feliz viagem.

"Mulheres astuciosas", no Pathé

Clara Kimball Young, é, na historia que encerra este film, uma das taes "Mulheres Astuciosas". Linda, experiente e atilada, ella casara-se com um homem já edoso, simplesmente porque este tinha dinheiro a valer, e, benevolamente facultava-lhe todos os meios de satisfazer os seus mais excentricos caprichos. Assim é que se propuzera á conquista de um antigo namorado, o qual, já casado e feliz, não "adherira" ás artimanhas empregadas pela perigosa mulher. Vendo que este meio lhe falhara, valera-se ella da intriga, urdindo um plano diabolico que tinha em vista prejudicar a reputação da esposa do joven.

E o romance vae se desenvolvendo com crescente interesse, desenrolando-se scenas muito bem estudadas e de extrema realidade.

Uma figurinha attraente toma parte neste drama, e é a brejeira Edna Murphy, que muito concorre para o realce do mesmo.

"Galanteador audaz", amanhã, no Pathé-Palace

EMOCIONANTE DESEMPENHO DE EDMUND LOWE E CATHERINE DALE OWEN

"Galanteador Audaz" tem uma acção bella e vibrante.

Edmund Lowe tem um papel de grande responsabilidade, e não é preciso dizer que elle o interpreta maravilhosamente.

Este film que nos mostra flagrantes sensacionaes da vida dos criminosos, entremeiado de um palpitante romance de amor e sacrificio, é bem obra de excepcional valor.

Para amenizar a acção forte ha uma parte extremamente humoristica, que diverte em cheio.

Catherine Dale Owen, com a sua belleza fresca e delicada, encanta extraordinariamente, devendo se salientar a scena em que ella dansa uma valsa romantica com Edmund Lowe.

Todo o film é cheio de imprevistos, e ha luxo e variedade encantadora de scenarios.

CLINICA DE SENHORAS

Tratamento sem operação de todas as perturbações das senhoras. Falta de regras, colicas, hemorrhagias, atrazos, etc. Diathermia.

DR. CESAR ESTEVES

Largo de São Francisco, 25. Phone 2-1591. De 9 ás 11 e de 1 ás 5.

REAPPARECENDO

Vem ahi Clara Bow, a maravilhosa. Vem em "Amor entre Millionarios", uma super-comedia da Paramount

Uma fantasia burlesca com muita coisa comica, com muita coisa inesperada, um argumento original pontuado de situações positivamente grotescas, eis a offerta do "Imperio" ao seu publico para a proxima semana de exhibições.

E dizendo-se que a protagonista será Bebé Daniels, uma artista que o publico vê actualmente muito menos do que desejara, bem se póde avaliar do alto padrão de espectaculo que o Imperio vae offerecer com "Senhorita Barba Azul", aos seus frequentadores.

Bebé Daniels ficou para sempre na memoria do publico entre as actrizes "travessas" dotadas de uma capacidade mimica verdadeiramente excepcional. Não faltaram innumeras a imital-a, mas a todas faltava, dentro da orbita do cinema antigo, o que mais valia do que tudo: um poder de expressão que muitas vezes até de sobejo suppria os mais sonoros de quem para o mesmo film, dispõe o cinema de hoje.

Foi por isso que Bebé Daniels não se apagou no esquecimnto como tantas outras que gosaram o seu momento de voga, como figuras mestras do repertorio mudo que hoje de tão raro apparece. E, justamente porque mais raramente apparece agora nos cartazes o seu nome, o publico apreciará tornar a vel-a, especialmente em "Senhorita Barba Azul", que constituiu um momento de authentico e indiscutivel apogeu na carreira daquella artista.

Por isso merece bem ser exaltada e posta em destaque a offerta do Imperio para a proxima semana que ha de ser, cremos bem, uma semana de movimento, de alegria e bons negocios.

QUANDO V. S. ESTIVER CANSADO DE COMPRAR CARO

PROCURE A

DROGARIA V. SILVA

ASSEMBLÉA, 34

QUE VENDE TODOS OS MEDICAMENTOS NACIONAES E ESTRANGEIROS COM O LUCRO DE 10% APENAS

"O HOMEM DOS MEUS SONHOS"

Fifi Dorsay e Harold Murray em "O Homem dos meus sonhos"

Esse soberbo romance de amor a Fox Movietone, que tem como nterpreta o guopo Harold Murray e a fascinante Fifi Dorsay, esvenda ainda todas as maravi- ins que offerece o cinema so-oro, porquanto Harold Murray Fifi Dorsay cantam lindas can- s de amor.

Sobretudo predomina, nesta oducção, dirigida por Alexan- r Korda, a emoção mais forte e constitue o precioso elemento do seu entrecho, cheio de poesia, romance e amor.

Harold Murray e Fifi Dorsay prodigalizam sensações sublimes através o poder admiravel de suas producções artisticas.

Amanhã, o cinema Odeon offerecerá esse delicioso espectaculo cinematographico Fox Movietone aos seus "habitués", que mereceu o melhor carinho de sua productora, seja pelo seu elenco seja pelas suas canções, ou seja ainda pela direcção impeccavel de Alexander Korda.

A ELOQUENCIA DAS ESTATISTICAS PROVANDO O VALOR EXTRAORDINARIO DE UM GRANDE FILM

A somma de esforços que representa a realização maravilhosa d'"A Flamma"

Para a realização triumphadora da "A Flamma", essa obra maravilhosa da Werner-Firsts que é a maior concepção artistica e cinematographica do momento, foi preciso se combinasse elementos os mais differentes e heterogeneos. Reproducção fidelissima de episodios historicos da Russia, "A Flamma" precisava reviver em suas scenas todos os aspectos do velho paiz, descendo a detalhes e, por isso, reproduzindo aldeias, com os seus caracteristicos mais vivos e interiores com o seu geito proprio. Para tanto os directores de producção da Warner-First fizeram construir um verdadeiro palacio, com as suas altas columnas, os seus marmores majestosos e suas decorações magnificas, tudo ao sabor e ao gosto da Russia de outrora. Do mesmo modo o director Alan Crosland, que tem a gloria de ter feito o film, fez erguer uma verdadeira aldeia russa, numa vasta área de terreno, copiando de photos, plantas e documentos os detalhes imprescendiveis para dar uma impressão de authenticidade impressionante a esses aspectos do film. Nada menos de uma larga praça ainda, foi construida, com todos os seus detalhes bem como um vasto trigal foi aproveitado tudo no proposito de dar uma expressão de vida e de verdade ao film. Esses os elementos materiaes utilizados para a confecção de "A Flamma". Agora os pessoaes que são valorosos não só pelo numero como pelo prestigio de cada um de per si: Assim almé de Bernice Claire e Alexandre Gray, de Noah Beery e Alice Gentle, artistas de nomeada, cooperaram para o brilho d'"A Flamma" Ivan Courtney, Bert Roach e Janina Smolinska que foi miss Polonia 1921 e é uma das bailarinas mais formosas. E mais: 68 cantores de côro da Opera Metropolitana; 113 bailarinos do grupo de Mac. Bride, director de renome; 24 dansarinos homens; 40 bailarinos russos; 31 especialistas em dansas americanas e 100 figuras para fortalecerem os grandes conjuntos das massas. Mais ainda: 600 "extras" de nacionalidade russa e 240 de nacionalidades differentes; 45 crianças e 6 conductores das mesmas, 56 musicos de orchestra Balalaika; 18 musicos do conjunto Forbstein; 160 cossacos que estiveram na grande guerra européa e que, exilados, vivem na California; 24 ex-soldados que serviram no Estado Maior do Czar da Russia; 12 acrobatas mongoes; a troupe e o gigante Yvan Linow com os dois gigantes seus companheiros. O director Crosland serviu-se, ainda, para a filmagem d'"A Flamma" de sete automoveis, 6 carros de bois e uma immensidade de outros elementos. Concorreram para o preparo do film mais de doze mil pessoas entre "extras", carpinteiros, etc. e foi gasto um milhão de dollares.

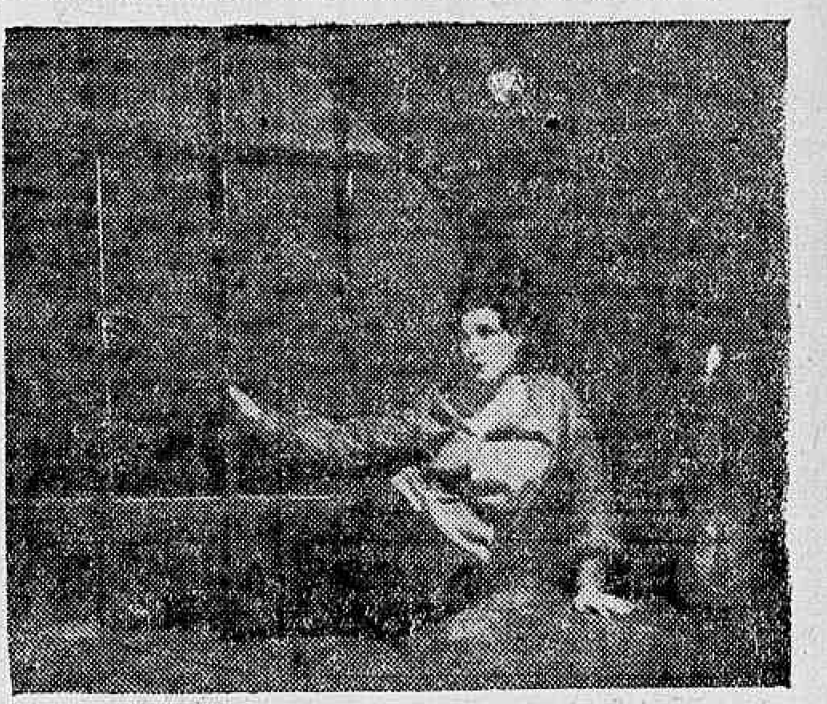

Bernice Claire num instante de alta emoção d'"A Flamma

Pelo que ahi está dito os "fans" podem fazer uma idéa approximada do que é e do que vale "A Flamma" e que por tantas razões é considerada como obra gigantesca do cinema moderno!...

Ludwig Berger foi o esplendido "regisseur" que enscenou "Coração ardente" — film sonoro com Mady Christians

Até pouco tempo Ludwig Berger havia apresentado tres bellos trabalhos de sua autoria: uma lenda "O sapato de vidro"; uma opereta "Sonho de Valsa", e uma opera "O mestre de Nurnberg". Ha pouco ajuntou á sua bagagem technica a encantadora producção, de fundo dramatico, "Coração ardente" que o Programma Urania lançará, proximamente, em nossas telas. Quasi se pode dizer que esta pellicula representa o auge das suas posses, tão admiravelmente esse director de scena maneja, com maestria, o desempenho dos seus artistas. Suas charges são admiraveis e realizadas sempre até aos seus minimos detalhes. Com rara felicidade Berger soube dar aos seus collaboradores — Mady Christians e Gustav Froehlich — bem medida dóse de colorido e plastica, ao mesmo tempo que achava a harmonia das relação e o rythmo das combinações.

Galanteador audaz

Edmund Lowe, o querido artista da Fox Movietone, vae reapparecer em uma luxuosa producção onde patenteia os primores do seu talento artistico, talentos verdadeiramente versatil.

Nessa pellicula, elle vive a personagem romantica e aventureira de Louis Beretti, tendo ainda a engalanar a belleza de Catherine Dale Owen, e a doçura de Marguerite Churchill.

Com esse film, Eddie Lowe reaffirmará a grande corrente de sympathia e admiração do publico carioca, no immortal sargento Quirt, do sempre lembrado "Sangue por Gloria".

Amanhã, o Pathé-Palace apresentará essa pellicula Fox Movietone, onde requinta o luxo de suas scenas, o romance de seu entrecho e o amor dos seus interpretes.

"DIARIO CARIOCA"

Director-Thesoureiro
SEBASTIAO MENDES DE BRITO

Chefe da Redacção
VICTOR HUGO ARANHA

Gerente
J. B. MARTINS GUIMARAES

18 DE JANEIRO DE 1931

EXPEDIENTE

Redacção, Administração e Officinas
PRAÇA TIRADENTES, 77
Endereço telegraphico: DIARIO CARIOCA

Telephones:
Director — 2—3018
Gerente — 2—3023.
Administração — 2—0824
Redacção — 2—1559.
Officinas — 2—0824.

ASSIGNATURAS

Para o Brasil:		Estrangeiro:	
Anno	40$000	Anno	70$000
Semestre	25$000	Semestre	40$000

Os talões de assignaturas são de côr amarella e da serie C.

Venda avulsa 100 réis — Interior, 200 réis

A secção de publicidade funcciona annexa á gerencia do "Diario Carioca", com quem os srs. annunciantes deverão tratar directamente, ou por intermedio de seus agentes e agencias autorizadas, toda a materia referente a publicações.

Toda a correspondencia com valores deve ser dirigida ao gerente do "Diario Carioca".

São nossos cobradores os srs. Lourenço Amaral e Belisario Ferreira Junior, autorizados a fazer recebimentos em nome do "DIARIO CARIOCA".

SUCCURSAL EM S. PAULO
Director: Paulo Duarte
Rep. Commercial: Octavio Barbosa
Rua Conselheiro Chrispiniano, 74—Ap. 17.
Phone: 2—2210 — Caixa, 3.100

AGENTE ESPECIAL NO ESTADO DE MINAS GERAES
Djalma Medeiros
Rua Cezario Alvim, 35 — JUIZ DE FO'RA

AGENCIAS DE ANNUNCIOS AUTORIZADAS

Eclectica, Agencia Will, Foregn Adverusing, Empresa Americana de Publicidade, Agencia Tote Ltda. Agencia Walter Thompson Empresa Commissaria Ltda. e Felippe de Lima.

São nossos viajantes e autorizados a receber assignaturas e materia paga os srs.: Djalma Medeiros, Augusto Fernandes, José de Freitas, Antonio Marques, Antonio Leitão Machado, e Antonio Accioly Carneiro.

Convidamos o sr. Arnaldo Telles de Menezes a vir tratar de assumptos de seu interesse na Gerencia deste jornal.

Avisamos que foram encontrados os talões de assignaturas do "Diario Carioca", de ns. 1.951 a 2.050 e de 2.151 a 2.400 série C. que passarão a ser utilizados pela gerencia.

INTENÇÕES EGOISTICAS

A Bahia, não obstante ser um dos Estados que mais contribuem para a receita federal, é dos poucos, entretanto, que da União menos recebe, isto é, onde esta menos dispendios faz em obras e serviços de utilidade publica.

Sendo, como é, tambem, um Estado grande e rico e de immensas possibilidades, sem embargo de ser, dentre os que estão compreendidos na zona secca, aquelle que possue area maior sujeita a esse phenomeno climatico, no entanto, por circumstancias que não vêm ao caso apurar, é, relativamente, o Estado onde menos dispende a União em obras contra os effeitos das seccas.

O seu territorio sempre constituiu, é certo, um dos districtos da Inspectoria Federal de Obras Contra as Seccas, mas, seja pelo que fôr, jamais os serviços da competencia dessa repartição tiveram, na Bahia, o justo desenvolvimento que era de esperar.

Por essas e outras razões, são de pasmar os intuitos que se dizem assentados no sentido de ser extincto o alludido districto, e isso principalmente agora, quando outros Estados, a pretexto da secca que dizem reinante nos mesmos, estão sendo contemplados pela dadivosa magnanimidade dos poderes federaes.

Aliás, já por occasião de se cogitar da construcção das grandes barragens do Nordéste, foi a Bahia inexplicavelmente olvidada na partilha dos beneficios, o que a deixou numa situação que, em parte, só se pode e deve attribuir, hontem, como hoje, ao desleixo ou lamentavel descaso dos seus homens de notoria representação e evidente influencia nos movimentos politicos do paiz, os quaes, a esse respeito, parece que timbraram em abdicar do direito de pugnarem decididos pelos mais legitimos interesses do seu Estado.

Assim, pois, agora que se cogita de extinguir o districto que a referida Inspectoria sempre manteve na Bahia, não é admissivel que se cruzem os braços musulmanamente, deixando que, sem um protesto razoavel, pelo menos, se consumma essa medida de todo modo improcedente e prejudicial.

Porque, por menos que a Inspectoria tenha feito e faça nesse Estado, e sem indagar das razões de tal facto, ainda assim é de necessidade e conveniencia que se mantenha o districto citado, quando mais não seja, para aguardar occasião propicia e melhor delle cumprir, como deve, a sua finalidade.

De resto, são ignorados e, sem duvida, difficeis de encontrar os motivos determinantes da extincção de que se trata, a não ser, conforme parece, que, para isso, influa apenas a esperteza dos que acaso se congregam para que a divisão dos beneficios se faça em proveito de poucos, de maneira a conseguirem, assim, parcella maior na distribuição das dadivas.

Isso, porém, não é serio, nem leal, e resulta, de facto, em lesão consideravel do direito incontestavel de quem, por todos os titulos, deve merecer melhor e maior consideração, tanto mais quanto nunca, e de modo algum, tomou iniciativas que, porventura, fossem prejudicar quem quer que seja.

Nem mesmo se pode dizer, como, até certo ponto, de outros, que o districto da Inspectoria na Bahia tenha, acaso, se prestado, em qualquer tempo, a explorações politicas, proporcionando sinecuras a protegidos, por exemplo, porque não só isso jamais se deu, como o numero exiguo do pessoal que sempre teve é um attestado frisante dessa affirmativa, sendo, a proposito, para notar que, na distribuição das verbas da repartição, sempre foi elle o menos contemplado, sem embargo de ter sob a sua jurisdicção um dos maiores trechos da zona sujeita ao rigor das seccas, cujas victimas se nunca impressionaram pelo seu numero é porque as deslocações dos flagellados, em regra, se fazem pelo interior, em direcção aos Estados do Sul, ao longe e quasi desapercebidos pela visão impressionavel dos que habitam as cidades e villas do litoral.

Ora, nessas condições, não é crivel que sem mais nem menos prevaleçam as intenções egoisticas de poucos, censuravelmente esquecidos de que o sol nasce para todos e que assim a todos é justo que os seus raios gloriosos, taes como os influxos maravilhosos da grande revolução brasileira, aqueçam egualmente a todos os irmãos que vieram, vivem e viverão sempre ao abrigo do palio invicto e indestructivel que é a bandeira do Brasil!

ALVES BARBOSA

A INDUSTRIA DE SEGUROS NO BRASIL

Nasceu com a Nova Republica um febril enthusiasmo pelas nossas coisas, revigorou-se a confiança na nossa capacidade; aviventou-se a fé em um nacionalismo largo, que nos liberte, não da cooperação estrangeira, que essa é sempre bemvinda e mesmo desejada por nós, mas da tutella que degrada e apouca, que reduz e avilta.

Varias têm sido as formas porque se manifesta esse enthusiasmo em torno de tão nobre e elevado movimento, que tem por fim, sobretudo, conseguir um equilibrio na nossa balança de commercio externo, já pela diminuição, e até mesmo prohibição da importação de artigos considerados dispensaveis, já pelo incremento da nossa producção, de modo que, não só venha supprir convenientemente o consumo interno, mas tambem apresentar sobras para uma mais farta exportação.

A idéa predominante em todos os cerebros que hoje podem pensar com liberdade é esta: — deixemos de comprar ao estrangeiro tudo aquillo que pudermos produzir dentro das nossas fronteiras, com o nosso papel moeda.

Não basta, entretanto, supprimir ou reduzir a importação. Torna-se imprescindivel ao Governo, se quizer agir acertadamente, estancar a evasão do nosso ouro pela larga porta das "*exportações invisiveis*". Calcula-se que taes exportações attingem a fabulosa somma de 40.000.000 esterlinos annualmente. Certamente que uma boa parte dessa exportação é constituida pelo serviço de juros e amortizações do Governo Federal e estaduaes, tornando portanto essas remessas obrigatorias. Mas ha nesse quadro de "*exportações invisiveis*" muita coisa a estudar.

Organize o Governo um mappa de todo o ouro que se evade do paiz, por esses canaes imperceptiveis, disseque o mappa. Estude canal por canal e irá encontrar muito onde economizar; poderá mesmo chegar a formar um monte consideravel de ouro.

Um dos maiores sugadores do nosso ouro é, sem duvida, o seguro estrangeiro. As companhias de seguro estrangeiras aqui estabelecidas, em numero de trinta e sete, actuam no nosso paiz, como uma immensa bomba de succção, sugando-nos mais de dois milhões de ouro sonante todos os annos sem que nos tragam compensação de especie alguma. São verdadeiras collectorias, postos de arrecadação de ouro, estabelecidas aqui pelos estrangeiros e aqui permittidas pela nossa incompreendida tolerancia ou pela nossa incapacidade em apreciar os problemas economicos que constituem as peças de uma boa machina administrativa.

Encarado somente pelo aspecto economico, o seguro estrangeiro é hoje, no nosso meio, a mais marcada demonstração de incapacidade da nossa gente de se organizar como povo capaz de se dirigir com independencia. Sim, porque uma communidade que não encontra em seu seio elementos com que possa formar esse instituto de tão elevada significação de cooperação e protecção social, é uma communidade incapaz de se governar por si mesma.

Assim ha muito o compreenderam os paizes mais adeantados, onde a organização industrial e trabalhista, criando maiores riquezas, reclamava apparelhos de protecção adequada. Nacionalizou-se por toda a parte o seguro, quer pela prohibição directa de companhias estrangeiras se estabelecerem no paiz, como soe acontecer na Inglaterra, na Allemanha, nos Estados Unidos, etc., quer pela formula menos violenta do imposto pesado, adoptado em paizes novos, como na Argentina, Uruguay, etc., onde as companhias nacionaes pagam 1 °|° sobre os premios recebidos e as estrangeiras pagam 7 1|2 % e são obrigadas a constituir suas reservas no paiz, quasi que prohibindo, mas, pelo menos prevenindo, sabiamente, a sangria constante do ouro.

As Companhias de seguro estrangeiras offerecem ainda, em nosso meio, um outro aspecto profundamente irritante para o nosso espirito de brasileiros: são ellas privilegiadas nas suas operações, pagam a decima parte dos impostos exigidos das suas congeneres nacionaes, não são obrigadas a accumular reservas e só empregam ao seu serviço pessoal estrangeiro. Accrescente-se a isso esta observação ainda mais grave: ellas não offerecem aos seus segurados garantia de especie alguma.

Favorecidas por uma legislação deficiente e obscura, amparadas pela advocacia administrativa que ha quarenta annos dominava os amollecidos governadores do nosso paiz, apoiadas no prestigio de nomes respeitaveis e nas tradições de suas matrizes, estabeleceram-se aqui innumeras agencias de companhias, com o fim exclusivo de arrecadar o nosso ouro, e achincalhar a nossa industria que esforçadamente procurava levantar-se e honestamente concorrer com os estrangeiros.

Criou-se, através da venenosa campanha dos agentes dessas companhias estrangeiras, campanha deprimente avilitante e insupportavel para os nossos brios, a fama de que as companhias nacionaes não offereciam garantias porque os seus fundos de reserva, ainda em formação, não comportavam riscos maiores. E verificou-se esta coisa inverosimil, mas infelizmente verdadeira: o caçador de ouro estrangeiro, acobertado pelas nossas Leis, a esmagar o modesto e desprotegido brasileiro, a escorraçal-o como um reptil ignobil, do seio dos seus compatriotas, para poder chupar sózinho todos os premios que uma riqueza crescente offerecia a tão florescente industria.

Faça-se um parallelo entre as agencias de companhias estrangeiras que aqui operam e as companhias nacionaes.

As agencias estrangeiras apenas têm um deposito no Thesouro Federal de Rs. 200:000$000, em apolices da Divida Federal. E com esse modesto e insignificante deposito, assumem riscos que attinguem a vertigens astronomicas.

Qual a garantia effectiva, real, tangivel, que offerece qualquer dessas agencias? Diz-se que a matriz no estrangeiro responde pelos riscos aqui assumidos. Mas quem pode dizer qual o estado financeiro dessa matriz? Quem pode garantir que essa matriz, que tem um nome pomposo e annuncia um fundo de reserva de milhões de libras, não esteja fallida, fallidissima, apenas com as suas agencias arrecadando o ouro que lhes sustenta uma existencia precaria? Isto que dizemos não é fantasia. Sabemos positivamente que uma Companhia européa que operava na nossa praça ha poucos annos, estava absolutamente fallida, e a agencia aqui continuou por mais de dois annos a sua missão arrecadadora. Teve a felicidade de nesse periodo não ser attingida por nenhum risco maior e poude liquidar os seus negocios no Brasil, não sem deixar de pagar varios pequenos sinistros porque se tornara responsavel.

As companhias nacionaes, bem ao contrario, aqui são estabelecidas, aqui applicam as suas reservas, aqui movimentam os seus capitaes, aqui vivem os seus directores, e o seu campo de acção é facilmente abrangido pela vista dos seus segurados. Se uma companhia toma riscos demasiados, e tem prejuizos continuados, todos podem verificar e apreciar as consequencias e podem a tempo tomar medidas de prevenção. Só será victima de uma companhia nacional quem não quizer observar o rythmo da vida diaria e dos acontecimentos locaes.

Assim não pode succeder com as estrangeiras, que têm riscos espalhados em varias partes do Mundo, sobretudo em paizes mais atrazados, onde ainda se permitte que operem, escapando naturalmente á nossa praça a possibilidade de contrôle, ou mesmo qualquer conhecimento, quanto á verdadeira situação e responsabilidade em dado momento.

Cabe ao Governo Provisorio, armado como se acha de poderes discricionarios, cortar de vez os tentaculos desse immenso polvo que vorazmente suga o nosso ouro, ou cassando a licença ás companhias estrangeiras para funccionarem no paiz, ou obrigando-as a constituirem no Brasil um fundo de reserva que venha melhor garantir os riscos que assumem e aqui applicando capitaes e lucros, movimentando a nossa riqueza.

A nacionalização do seguro impõe-se:

1.° — como medida de elementar segurança.

2.° — como medida economica de alcance immediato.

3.° — como uma reparação aos brios nacionaes até aqui aviltados por um insupportavel e incompreensivel privilegio.

A. M. BITTENCOURT

TOPICOS DO "DIARIO"

O Tempo

Previsões para o periodo de 14 horas de hontem, ás 18 horas de hoje

Districto Federal e Nictheroy — Tempo: instavel com algumas probabilidades de chuvas e trovoadas, passando a bom, com nebulosidade. Temperatura: ligeiro declinio á noite e elevada de dia. Ventos: predominarão os de sul a leste, frescos por vezes.

Estado do Rio de Janeiro: — Tempo: instavel com algumas probabilidades de chuvas e trovoadas, passando a bom, salvo a leste que será instavel com chuvas e trovoadas possiveis. Temperatura: ligeiro declinio á noite e elevada de dia.

Estados do Sul — Tempo: em geral instavel, com probabilidade de chuvas e trovoadas esparsas em São Paulo; instavel, passando a bom no Paraná. Bom em Santa Catharina, salvo no litoral, onde será instavel a principio e bom, passando a instavel sujeito a chuvas e trovoadas no Rio Grande. Temperatura: ligeiro declinio á noite em S. Paulo e Paraná, estavel em Santa Catharina e em ascensão no Rio Grande; em ascensão de dia em toda zona. Ventos: de sueste a nordeste: frescos em Santa Catharina e sujeito a rajadas no Rio Grande.

Synopse do tempo occorrido no Districto Federal, de 14 horas de ante-hontem, ás 14 horas de hontem

O tempo decorreu instavel todo periodo, isto é, com alternativas de incerto e ameaçador, com relampagos á noite. A temperatura se bem que elevada a principio declinou, sobretudo de dia. As medias extremas observadas nos postos do Districto Federal foram: maxima 29°4 e minima 22°2 e as temperaturas extremas verificadas no Observatorio Meteorologico da Avenida das Nações foram: maxima 28°4 e minima 23°9, respectivamente até 14 horas e ás 5 horas e 10 minutos. Os ventos sopraram de sul a oeste com rajadas muito frescas, attingindo a velocidade maxima a 15°8 metros por segundo, de sul, ás 16,25 horas.

SERVIÇO ESPECIAL PARA O TRAJECTO RODOVIARIO RIO-S. PAULO

Previsões para o periodo das 18 horas de hontem, ás 18 horas de hoje

Tempo: instavel com chuvas e trovoadas possiveis, passando a bom no Estado do Rio. Temperatura: ligeiro declinio á noite e estavel de dia. Ventos: de sueste a nordeste frescos por vezes.

Vae ser aposentado

Subiu, hontem, ás mãos do sr. dr. Raul de Faria, director geral de instrucção publica municipal, o processo de aposentadoria do sr. João Antonio Garcia, chefe da 1.ª Secção daquella Repartição, dos mais respeitados e bemquistos.

O sr. João Garcia tem tido, de mezes para cá, muito aggravados os seus padecimentos, e só por impossibilidade absoluta de continuar no serviço, pediu agora a inactividade a que tem direito pelo trabalho continuado, durante mais de trinta annos.

E' provavel que a promoção a essa vaga venha a caber, por merecimento e antiguidade, ao nosso companheiro de redacção Campos de Medeiros, que conta 33 annos de serviço na Directoria de Instrucção, 7 annos na classe de 1.° Officiaes, á qual ascendeu depois de 21 annos de consecutivas preterições, resultante das attitudes politicas que tomou nas diversas campanhas opposicionistas e presidenciaes.

As vagas que se abrirão de 1.° official e 2.° official, caberão, por antiguidade, aos srs. dr. Albino Silva e Luiz Vianna, o primeiro em exercicio na 4.ª secção e o segundo na secretaria da Escola Normal.

A reforma da policia

O sr. Baptista Luzardo promette para abril proximo a reforma definitiva do apparelhamento da nossa policia.

Segundo declarou s. s., essa reforma está sendo elaborada com o devido criterio e ainda depende de alguns estudos. Não conhecemos ainda quaes os pontos principaes dessa reforma. O que, porém, resalta aos olhos de todo mundo é a necessidade do expurgo que a policia precisa. Por uma simples questão de moralidade, de patriotismo, de sinceridade, esse expurgo se impõe para o levantamento do nivel do apparelhamento policial, para que esse possa attingir a finalidade de sua alta missão.

O sr. Baptista Luzardo, desde que penetrou no Palacio da Relação, sentiu o terreno em que pisava. Conheceu o ambiente em que ia respirar, a atmosphera insolita que envolvia os departamentos da Policia Central, toda ella impregnada de uma decadencia moral que se constituira a maior faceta do mecanismo que teve como seu ultimo manejador o sr. Oliveira Sobrinho.

Não queremos dizer que no quadro dos antigos funccionarios da policia não existam elementos dignos. Ha, porém, os elementos viciados, os elementos que trazem na massa do sangue o microbio gerado pela politicagem dos governos passados.

E' necessario uma vontade serena e resoluta para completar a tarefa do saneamento policial. O sr. Luzardo tem, sabemol-o, todas as informações indispensaveis para cumprir o seu dever. Homem de acendrada bondade de coração, generoso, sincero, fidalgo, o sr. Luzardo é, tambem, um inflexivel defensor do decoro social e um politico de raras virtudes civicas. Tem, pois, s. s., todos os predicados para fazer a reforma como ella deve ser feita.

Caixas de Aposentadorias e Pensões

O Ministerio do Trabalho insiste nos seus propositos de reforma das Caixas de Aposentadorias e Pensões, tornando-as obrigatorias para todas as empresas, na illusão de que ellas attendem á felicidade, ao bem estar e á garantia do operariado nacional. O assumpto, além de complexo, é por demais delicado, attendendo-se ás especializações do trabalho, variadas que são as cathegorias e multiplos os factores que influem na natureza do serviço, no risco profissional, na resistencia, habilitação e tempo de trabalho do operario. Dahi, a necessidade de estudos calmos e seguros, pois que, com o objectivo de favorecer os nossos obreiros, talvez se venha a estabelecer absurdos injustificaveis, que possam servir de embaraço á execução da propria lei, como sempre acontecia na Republica Velha.

As commissões technicas e juridicas, designadas por aquelle titular, têm encontrado innumeras difficuldades para o prosseguimento dos seus estudos, verificada que foi a diversidade de meio de acção do trabalhador nas muitas empresas aqui radicadas. Por isso mesmo, estão ellas inclinadas a solicitar suggestões e planos que auxiliem o seu trabalho e esclareçam certas situações technicas do operariado, afim de que possa levar avante a reforma das Caixas, que até agora, nenhum beneficio prestou, servindo, apenas para estabelecer a anarchia e um pouco de exploração entre os seus associados e interessados.

Desse modo, é justo se esperar que áquellas commissões levem a bom termo os estudos que realizam, de forma a amparar o trabalhador nacional, sem dar novo apoio áquella instituição absolutamente confusa e reconhecidamente inutil.

O uso de armas

Ninguem póde duvidar da boa vontade que tem tido para com a nossa policia o seu chefe actual.

A actuação do sr. Baptista Luzardo vem sendo apoiada na melhor das intenções, procurando sempre corrigir defeitos no organismo da policia, afim de que possa executar com efficiencia o serviço que lhe é attribuido.

Agora, por exemplo, o valoroso revolucionario, no intuito de remover, definitivamente, as falhas existentes na repartição sob a sua proficiente direcção, propõe-se a reformal-a, integralmente, adoptando medidas imprescindiveis e de grande alcance.

Um dos problemas policiaes que precisava ser estudado, qual seja o do porte de armas, não escapou ao espirito arguto do sr. Luzardo. O cidadão poderá, agora, usar, despreoccupadamente, o seu punhal ou a sua pistola, desde, porém, que prove legalmente com tres testemunhas idoneas, a necessidade do uso da arma, e que se sujeite, ainda, ao pagamento de uma taxa especial, que, para esse fim se criará.

Dos desordeiros habituaes, pelo menos, ficaremos livres. E não será pouco.

O bombardeio de Sta. Catharina

Um dos actos que melhor revelaram a mentalidade criminosa do governo que a Revolução enxotou do poder foi o bombardeio do litoral de Santa Catharina, durante a luta armada, entre revolucionarios e legalistas.

Sobre esse facto tristissimo, que depõe contra os nossos fóros de cultura, de civilização e de sentimentos de humanidade, tivemos occasião de escrever, nestas mesmas columnas, logo após a victoria da Revolução, pedindo para o mesmo a attenção do governo provisorio.

Instituido o Tribunal Especial para julgamento dos crimes politicos e communs praticados pelos politicos e amigos do governo passado, não poderia aquelle criminoso bombardeio do litoral de Santa Catharina deixar de ser levado a plenario.

O acto dos comparsas de Washington Luis não encontra apoio, nem justificativa. Como acção militar estava completamente fóra de qualquer technica ou finalidade bellica. Não visava inimigos, porque não os havia no local atacado. A zona attingida pelas balas dos canhões era habitada por pescadores, por uma população completamente alheia á luta que se travava no Estado. Houve, apenas, a morbida manifestação de uma horrivel vontade de matar, de massacrar, de destruir. Não poderia ter sido outro o objectivo desse bombardeio "de que não ha noticia de outro egual na nossa historia e de que resultasse tão cruel atrocidade".

A noticia dessa barbaridade, ao ser divulgada pelo paiz, causou profunda revolta, mesmo entre muitos elementos reaccionarios, de cujo coração ainda não se haviam dispersado os bons sentimentos humanos.

Agitado agora, no Tribunal Especial, o caso de Santa Catharina, é de esperar que os responsaveis pelo hediondo attentado recebam o castigo merecido.

Tudo tem o seu dia

Aos governantes da Parahyba sempre se apresentaram, difficultando a sua actuação, algumas calamidades inexoraveis: as seccas, as cheias, as pragas do algodão. Todas essas calamidades enfrentaram, decididamente, os bons governos que teve a terra invicta de Vidal de Negreiros e João Pessôa. Uma, porém, a todos venceu: o famoso coronel Ignacio Evaristo. Matreiro, insinuante e tendo, como os liquidos, a capacidade de tomar a forma de todos os vasos, sem que o rubor nunca lhe subisse á face, o ex-chefe politico da capital parahybana a todos sabujamente, serviu e miseravelmente traiu, no momento propicio. Desde 1911 vinha conseguindo os mais escandalosos favores. Findo o governo João Machado, aposentou-se como secretario geral de Estado, cargo, como é sabido, de commissão. Depois, foi aquinhoado com um cartorio, em cujo exercicio operou verdadeiros passes de magia. Foi conselheiro municipal e deputado á Assembléa Legislativa. Num dado momento, accumulou, assim, quatro rendosas funcções. E, ainda por cima, collocou uma parentella numerosa.

Em consequencia da revisão que se está procedendo, agora, nas aposentadorias, na Parahyba, mandou o interventor Anthenor Navarro que fossem annulladas, porque absurdas e visivelmente illegaes, aquellas que accumulava o pantagruelico beneficiario do Thesouro parahybano. Chegou, assim, a vez de ser vencida uma calamidade que a muitas energias resistiu.

E' que tudo tem o seu dia. Até mesmo os roedores da resistencia desse Evaristo...

Na Imprensa Nacional

Ao que nos informam, as coisas na Imprensa Official não estão correndo regularmente, naturalmente em consequencia das varias medidas de caracter administrativo que ali se têm verificado, ultimamente, desviando a attenção dos seus dirigentes, de factos que carecem de reparo.

Merece que seja citado, como advertencia de um possivel incendio, o entulho de aparas de papel que ora se encontra no pateo do Diario Official.

Sabemos que elle, naquelle logar, se encontra á espera de que appareça comprador, como sempre acontece, todavia não fica o montão de papel livre de uma casualidade que o transforme em fogo, degenerando num incendio, cujas consequencias ninguem póde prever. Além disso, até mesmo por maldade, poderá se dar um incendio de lamentaveis consequencias, de cujo recurso se poderá valer um malfeitor desses que sempre perambulam pelas repartições publicas.

Ahi fica a nota, mais como advertencia. Antes prevenir.

O prestigio de Mané Caroço

E' mesmo prestigioso o sr. Mané Caroço, o antigo pagé da misera taba de Sergipe. Fugido covardemente do governo, desterrado pelo remorso de seus feios actos, veiu sorrateiramente ficando em Itabaianinha e dahi conseguiu, graças ao seu amigo general Calazans, interventor, prestar contas duma parte do dinheiro levado na hora da fuga.

Logo que o sr. Marcellino Jorge assumiu o governo, elle escafedeu-se para a Bahia, onde foi preso, á requizição daquelle substituto. Mas o general, logo que isso se deu, voltou ao poder e amenizou a prisão feita na Bahia. Não ficou contente: passou o governo ao sr. capitão Maynard e foi a S. Salvador á procura do sr. Manoel Caroço.

Encontrando o monstro, cuja situação já elle tinha melhorado, com elle embarcou, cercado do pasmo da população bahiana e do espanto da tripulação do "Itatinga" e dos passageiros.

Surpresa indescriptivel, porém, foi quando chegou a Aracaju' o Caroço acompanhado do general Calazans, e com elle, de braço, desembarcou, amparado pela policia...

O caso assim contado pelo novo orgão que ali é publicado com o nome de "O Boletim Liberal", em seu numero de 23 de novembro ultimo, é impressionante:

"DEMISSÃO... PROVISORIA?

Aracaju', 15 de novembro de 1930. — Exmo. ministro Justiça. Rio — Não sendo possivel continuar cargo governador Sergipe, devido estado saude, apresentei exmo. dr. Getulio Vargas minha demissão. Cordiaes saudações — José Calazans".

Attenção — Na ultima sexta-feira, 21 do corrente, chegou a esta cidade, por via maritima, o ex-presidente expulso Manoel Dantas, a "miss" retardataria, lepidamente acompanhado pelo general José Calazans, a quem dava o braço. Pedimos a s. ex. o sr. general que tenha mais cuidado com a sua governativa saude...

E' bom guardar o leito.

Nada de illudir a vigilancia do medico para ir passear na Bahia...

Não facilite, general!"

E' mesmo estupefaciente! O general deixa o governo para ir á procura do sr. Caroço. Só mesmo muito amor...

THEATRO

COMPANHIA DRAMATICA ALLEMÃ

ROLF GERTH numa das suas magistraes creações. Actor de grande nomeada em Berlim e que em breve applaudiremos no Theatro Lyrico

Theatro "versus" cinema

Para um espirito observador, a chamada crise do theatro é apenas uma das manifestações da crise economica geral que o mundo inteiro atravessa e que, no Brasil, se acha actualmente aggravada pelas consequencias inevitaveis dos acontecimentos politicos. Digo que a crise theatral é puramente de ordem economica e, como prova, invoco apenas o facto de continuarem os cinemas, cujas entradas variam de tres a quatro mil réis, a ter uma frequencia bem regular de publico, quando os theatros, ao preço de seis e sete mil réis, lutam com absoluta deficiencia de frequentadores. Não ha a menor rivalidade entre os dois generos de espectaculo; ambos obedecem ao mesmo criterio: uma bôa fita, tanto quanto uma bôa peça, fazem successo, do mesmo modo que uma pessima fita ou uma má peça fracassam invariavelmente. A unica differença que existe a favor do cinema, é o preço. Quem quer se divertir gasta com relativa facilidade tres ou quatro mil réis; raros são porém aquelles que, para o mesmo fim, estão dispostos a desembolsar quantia superior á cinco mil réis. A prova definitiva é facil de se fazer. Que um emprezario intelligente e arrojado apresente um bom espectaculo de revista (por ser o que maior despesa lhe occasiona), cobrando apenas tres mil réis de entrada e elle conseguirá uma frequencia egual á de um cinema, exhibindo uma bôa fita. Bem entendido, é necessario que essa revista não seja inferior ás que costumam apresentar os theatros, cobrando seis e sete mil réis. E' impossivel? Não, porque a qualidade de um espectaculo de revista não depende do numero dos seus interpretes, mas, sim, da qualidade dos mesmos; nem da riqueza da montagem, mas do bom gosto que a elle presidiu e, acima disso tudo, o valor da propria revista, da felicidade dos seus quadros, da alegria da sua musica, do quilate do seu espirito. O problema é relativamente simples e se enquadra nas seguintes exigencias: Bons autores. Bons artistas. Bôa montagem. Nada mais. Como, porém, a despesa deve sempre estar em harmonia com a receita, os bons artistas devem, neste momento anormal, como toda gente, abandonar as suas excessivas pretensões, contentando-se apenas em ganhar com regularidade o indispensavel á sua existencia, deixando para um futuro mais risonho a preoccupação de augmentar o seu patrimonio. E, se assim não entenderem alguns "astros" do firmamento theatral, é deixal-os de lado, pois mesmo sem elles, apenas com um grupo homogeneo de elementos conscienciosos e privilegiados, conseguir-se-á resultados que a muitos hão de surprehender. Em resumo, uma intelligente cooperação entre emprezarios e artistas, baseada sobre sérias realidades e um numero de enthusiasmo pela bôa causa, permittiria equiparar o theatro, economicamente, ao cinema. A experiencia merece ser tentada e só póde trazer satisfação e prazer a quem para ella contribuir: emprezario, artistas e publico.

JORGINO

"Club dos 200" vae para S. Paulo

Quarta-feira seguirá para São Paulo a Companhia que actualmente realiza no Republica as ultimas recitas da peça-charge "Club dos 200", devendo estrear com esta mesma peça no theatro Sant'Anna já, na proxima sexta-feira.

O homogeneo conjunto nacional decerto alcançará na capital paulista o mesmo ruidoso exito conseguido no Rio.

Em São Paulo a Companhia se demorará apenas dez dias e depois das recitas do "Club dos 200" dará uma outra peça: a "Republica das Mulheres", da qual os paulistas terão a primicia.

No dia 7 de fevereiro, a Companhia reapparecerá no Rio, desta vez no Theatro Lyrico, com a "Republica das Mulheres".

As Mulatas Brasileiras voltam para o theatro Republica

Muito breve teremos, trabalhando novamente no Theatro Republica, a Companhia Mulata Brasileira, que tem como principaes figuras femininas as actrizes India do Brasil e Rosa Negra.

A peça com que o afinado conjunto mestiço vae reapparecer ao publico carioca é a burleta de Luiz Peixoto "Com que roupa?" peça que se destina a um grande de successo, pois foi escripta especialmente para a companhia, e a competencia de Luiz Peixoto, neste genero, é por demais conhecida.

"Com que roupa?" será musicada por todos os maestros compositores do Rio, aproveitando ainda os numeros de musica de maior popularidade, actualmente. Desses que andam no ouvido de toda a gente, por toda a cidade.

"Com que roupa?" terá ainda uma magnifica montagem, não se poupando a empresa a despesas para apresental-a condignamente. A direcção da companhia, por sua vez, acaba de contratar alguns artistas novos, de valor, para augmentar o elenco, artistas cujos nomes serão divulgados brevemente.

Com tantos elementos de agrado, certo e conhecido como é a competencia do autor, "Com que roupa?" tem o seu successo assegurado, na certa.

As ultimas representações de "O Filhinho do Lopes", hoje, no São José

Octavio Mattos, o interessante comico excentrico portuguez que ora actua no theatro São José

Nas sessões de 3,40, 7,45 e 10 e meia horas, serão levadas á scena as ultimas representações do hilariante sainete de Miguel Santos — "O Filhinho do Lopes", que tantas boas casas deu á Empresa Paschoal Segreto, no decorrer da semana que finda.

A seguir occupará o palco, do bonito theatro da praça Tiradentes, a alma da canção argentina, Lucy Clory e a orchestra typica "Sica-Panedas", em tres sessões diarias — ás 3,40, 8 e 10 horas, sómente nos dias de amanhã, terça e quarta-feira, com o seu magnifico repertorio de tangos legitimos dansados, representados e cantados. Interpretações milongueiras authenticas e inviolaveis do sentimento crioulo da musica portenha, com todas as suas transmutações.

E' um programma de grande interesse e attracção esse que a Empresa Paschoal Segreto organizou para os tres dias antecedentes á estréa — tão ansiosamente esperada que está sendo — da querida actriz Aurora Aboim, no grande exito que se vae constituir o novo original de Miguel Santos — "Um baile de estrondo", a subir á scena em primeiras representações, na proxima quinta-feira.

Sylvia Serafim

Está definitivamente marcada para a tarde do proximo sabbado, 24 do corrente, a realização da conferencia que Sylvia Serafim dirá no theatro Lyrico, sobre o thema: A mulher e seus direitos. A venda dos bilhetes continua com grande procura.

"A EQUITATIVA DOS ESTADOS UNIDOS DO BRASIL"

SOCIEDADE DE SEGUROS SOBRE A VIDA

Séde Social: AVENIDA RIO BRANCO, 125-Rio de Janeiro

(EDIFICIO DE SUA PROPRIEDADE)

Relação das apolices sorteadas em dinheiro, em vida do segurado

98.º SORTEIO -- 15 DE JANEIRO DE 1931

	212.644—Manoel Lydio Pereira Franco	Campo Grande — Matto Grosso
	152.516—Gentil da Costa Ferreira	Manáos — Amazonas.
	156.475—Agostinho Bernardo da Veiga	Curityba — Paraná.
	175.593—Octaviano Cavalcanti da Silva	Belém — Pará.
	188.439—Darcy Xavier	Pelotas—R. G. do Sul
	177.251—Virginio de Sant'Anna	Aracajú — Sergipe
	161.914—Francisco Coelho de Aguiar	S. Luiz — Maranhão
	147.066—Adhemar Maia de Aguiar	Idem — Idem
	147.843—Luiz da R. H. Cavalcanti Filho	Maceió — Alagoas
1º	159.545—Luiz Cardoso Zagallo	Idem — Idem
	130.203—Ramiro Santos Pinto	Parnahyba —Piauhy
	184.084—Acylino José de Almeida e Antonio Almeida Costa (conjunto)	Valença — Idem
	161.519—Waldemar Pacheco da Costa	S. J. Muquy— E Santo
	207.573—Johannes Maximiliano Itauffert	Victoria — Idem
	175.120—Josino Dias	Jequié — Bahia
	210.381—Antonio Eloy da Silva	Maragogipe — Idem
	203.453—Jorge de Lacerda Kelsch	Joazeiro — Idem
	182.521—Antonio Leopoldo Serra	Cedro — Ceará
	205.261—Joaquim Fernandes Telles	Crato — Idem
	202.706—Antonio Oriano Mendes	Sobral — Idem
	163.621—Octavio Vieira Sampaio	Boa Vista — Pernambuco
	205.780—Israel Henriques Mafra	Recife — Idem
	102.504—Argemiro de Barros Wanderley	Timbó-Assu' — Idem
2º	131.538—José Soares da Silva	Catende — Idem
3º	129.453—José Augusto Alves	Barra Mansa — E. do Rio de Janeiro
	109.838—Anna Barroso Andrade	Miracema — Idem
	195.233—Pedro dos Santos Oliveira	Petropolis — Idem
	196.534—Francisco da Cunha Leite	Nictheroy — Idem
	123.266—Sandalio Alcover y Cots.	Petropolis — Idem
	124.988—Joaquim Gomes dos Santos	Capital Federal
	210.205—José Eurico Dias Martins	Idem
	115.970—Ernesto Walter Mee	Idem
4º	146.515—Manoel Alves Corrêa	Idem
	113.964—Hermann Schubach	Idem
	198.501—Vasco Cyrillo Mellim	Idem
5º	170.587—Ernesto Blanz	Idem
6º	207.679—Antonio Materno Pereira de Carvalho	Idem
7º	126.636—Jayme Silva	Idem
	202.652—Raul Santiago Bergallo	Idem
8º	162.585—Gilberto da Cruz Dutra	Idem
	155.361—Frederico Velloso de Carvalho	Idem
	117.209—Emilio Bonzan	Idem
	204.090—Rodolpho Mansberger	S.o Paulo — S. Paulo
9º	96.115—Innocencia Junqueira	Ribeirão Preto —Idem
	127.142—Julio Durski	Sorocaba — Idem
	191.672—Elias Gomez y Lopez	S. Paulo — Idem
10º	204.669—Luiz Ruotolo	Idem — Idem
	100.716—Floduardo Antonio Ferreira	Santos — Idem
11º	141.846—José Adriano Marrey Junior	S. Paulo — Idem
12º	120.364—Eduardo Barra	Idem — Idem
	187.081—Isidoro Chansky	Idem — Idem
	149.454—João Xavier de Mendonça	Avahy — Idem
	210.772—Gustavo Pinfildi	S. Paulo — Idem
	120.610—José Guedes de Alcantara	Piratininga — Idem
	206.456—Olyntho José Garcia	S. Paulo — Idem
13º	206.463—Olyntho José Garcia	Idem — Idem
	177.478—Antonio Fares Achcar	Idem — Idem
	188.258—Carlos de Azambuja	Idem — Idem
	205.578—Francisco de Crescencio Spina	Idem — Idem
14º	194.356—Manoel Soares de Almeida	Idem — Idem
	213.457—Theotonio Nunes Matta	Manga — M. Geraes
15º	195.621—Augusto dos Reis Junqueira	Sylvestre Ferraz — Idem
	146.002—Paulo de Castro Valerio	Barbacena — Idem
	204.388—Gentil Ferreira de Oliveira	Peçanha — Idem
	161.732—Adriano Zoet	Bello Horizonte — Idem
	141.914—João Felicio Fernandes	Queluz — Minas
	204.340—Joaquim Pedro de Amorim	Pirapora — Idem
	190.541—Pedro Rocha	Bello Horizonte — Idem
	124.466—Agnello Augusto de Azevedo Araujo	Tres Pontas — Idem
	197.410—Caetano de Vasconcellos	Bello Horizonte — Idem
	202.318—Manoel G. de Figueiredo Cortes	Ponte Nova — Idem
	179.716—Alfredo de Castilho	Bello Horizonte — Idem
	199.141—José Eduardo Gonçalves	Itajubá — Idem
	206.340—Liberio Soares	Bom Successo— Idem
	213.475—Honorato Rodrigues de Almeida	Januaria — Idem
	163.293—João Silva Carneiro	Raul Soares — Idem
16º	159.758—Thedomiro Alves Falleiros	S. J. Capitinga — Idem
	212.603—Luciano José Vieira	São Francisco —Idem

1º—O sr. Luiz Cardoso Zagallo teve a sua apolice n. 159.544 sorteada em 15 de outubro de 1926.

2º—O sr. José Soares da Silva teve a sua apolice n. 131.533 sorteada em 15 de janeiro do anno proximo passado.

3º—O sr. José Augusto Alves (pela terceira vez contemplado nos nossos sorteios) teve a sua apolice n. 129.456 sorteada em 15 de abril de 1924 e 15 de outubro de 1929.

4º—O sr. Manoel Alves Corrêa (pela terceira vez contemplado nos nossos sorteios) teve a sua apolice n. 146.517 sorteada em 16 de janeiro de 1928 e a de n. 146.514, em 15 de janeiro de 1929.

5º—O sr. Ernesto Blanz teve a sua apolice n. 170.837 sorteada em 15 de outubro de 1927.

6º—O sr. Antonio Materno Pereira de Carvalho teve a sua apolice numero 171.692 sorteada em 15 de outubro de 1927.

7º—O sr. Jayme Silva teve esta mesma apolice sorteada em 15 de outubro de 1928.

8º—O sr. Gilberto da Cruz Dutra teve a sua apolice n. 162.588 sorteada em 15 de outubro do anno proximo passado.

9º—A sra. d. Innocencia Junqueira teve a sua apolice n. 96.112 sorteada em 15 de abril de 1929.

10º—O sr. Luiz Ruotolo teve a sua apolice n. 198.011 sorteada em 15 de janeiro do anno proximo passado.

11º—O sr. José Adriano Marrey Junior (pela terceira vez contemplado nos nossos sorteios) teve a sua apolice n. 95.910 sorteada em 15 de abril de 1925 e a de n. 141.837, em 15 de julho de 1929.

12º—O sr. Eduardo Barra teve esta mesma apolice contemplada no sorteio de 15 de julho de 1924.

13º—O sr. Olyntho José Garcia (duas vezes contemplado neste sorteio), teve tambem a sua apolice n. 206.458 sorteada em 15 de julho do anno proximo passado.

14º—O sr. Manoel Soares de Almeida teve esta mesma apolice sorteada em 15 de abril de 1929.

15º—O sr. Augusto dos Reis Junqueira teve a sua apolice n. 195.623 sorteada em 15 de janeiro do anno proximo passado.

16º—O sr. Theodomiro Alves Falleiros teve a sua apolice n. 159.755 sorteada em 15 de julho de 1926.

NOTA — A Equitativa tem sorteado até esta data 4.166 apolices no valor total de 19.360:369$500, importancia paga em **DINHEIRO** aos respectivos segurados, com direito aos sorteios ulteriores.

Casa dos Artistas

Reune-se amanhã, 19 do corrente, após os espectaculos, o Conselho Deliberativo da Casa dos Artistas, reunião essa que será em segunda convocação e, portanto, com qualquer numero, para tratar da seguinte ordem do dia: "Apreciação do Relatorio e contas da directoria e parecer da Commissão de Contas".

O sr. presidente da mesa, por nosso intermedio, pede o comparecimento do maior numero possivel dos srs. conselheiros effectivos e regulares.

PROCOPIO
reapparece quarta-feira, dia 21
NO TRIANON
com a grande peça hungara
"O Rei do Petroleo"
TEMPORADA POPULAR
Sessões ás 8 e 10 horas
POLTRONA — R$. 3$000
... orchestra de senhoritas

Companhia Allemã

A empresa N. Viggiani pede-ns a publicação da seguinte carta:

"Illmo. sr. redactor, Cordiaes saudações. — Por intermedio de v. s. peço avisar os assignantes da Companhia Dramatica Allemã, que o sello estabelecido pela municipalidade sobre os bilhetes de theatro, com o novo orçamento, correrá por conta desta empresa. Quando iniciei a assignatura para os espectaculos dessa companhia, ainda não havia sido resolvido o caso do sello que, por lei, é a cargo do espectador. Não tendo-se explicado previamente aos assignantes, querendo proceder com maior lisura, esta empresa se fará cargo directamente da despesa do sello. Agradecendo, com elevada estima e consideração, sou de v. s. atto. e amo. (a) N. Viggiani".

Patricio e sua turma

O popular cancionista brasileiro, realizando seu festival no theatro Lyrico, na noite de sabbado proximo, reuniu os artistas de maior nomeada no Folk-lore para interpretar as novidades deste principio de anno perante a tradicional platéa carioca. Patricio será secundado por Calheiros, o applaudido cantador do sertão, Manoel de Lino, grande repentista e desafiador do Norte; Ernesto dos Santos (Donga), eximio violinista e duetista; Nelson Alves, o mestre do cavaquinho; Augusto Soares, principio do ganzá; Gustavo Ribeiro, violinista gaucho; Tuti, o grande acompanhador de violão. As poltronas e varandas custam 6$. Os bilhetes já se acham á venda.

O "Club dos 200", em matinée e á noite

E' hoje o ultimo domingo da celeberrima peça "O Club dos 200", no cartaz do Theatro Republica. Isso será razão para que o alegre theatro da avenida Gomes Freire apanhe tres formidaveis enchentes, uma na "matinée" e duas á noite.

"O Club dos 200" é a charge politica mais bem feita e mais engraçada de quantas se tem escripto no Rio. Os ultimos dias do "Club dos 200", no Theatro Republica, serão de enchentes formidaveis. A "matinée" é dedidicada ás familias.

O cartaz do Recreio

Na "matinée" de hoje dar-nos-á o Recreio a revista carnavalesca "Deixa essa mulher chorar...", dos Irmãos Quintiliano, os autores felicissimos de "O Barbado". Estão contentissimos, pois, os felizes "bambinos" que frequentam a mais alegre das casas de diversões do Rio, pois irão rir muito com o Mesquitinha, que, sendo quasi do tamanha delles, tem graça como gente grande.

Além disso, verão a mais brasileira das artistas patricias, Aracy Cortes, em numeros interessantissimos, um dos quaes, o que ella canta no Morro do Salgueiro, é repetido cinco vezes. E ainda terão ensejo de applaudir, bastante, Edith Falcão, Lely Morel, Guy Martinelli, Henriqueta Brieba, Olga Bastos e os actores João Martins, Affonso Stuart, J. Figueiredo, Oscar Soares, Sylvio Vieira, Domingos Terras, Oscar Cardona e Arthur Costa, que todos contribuem de maneira efficiente para o grande successo que está registrando no Theatro Recreio "Deixa essa mulher chorar...

Nas sessões da noite repete-se a interessante revista com todos os seus attractivos.

ANTARTICA
Guaraná e Cerveja
Tels.: 2-5301, 2-5302, 2-5303, 2-5304.

Não se illudam
Cervejas Santa Maria e Munchen Bier
devem ser as preferidas
Entrega a domicilio
Telephone 2-1761

Attenção! Attenção!
Não deveis tomar aposentos na cidade do Rio de Janeiro, sem ver os confortaveis do
Novo Hotel Bello Horizonte
Diarias reduzidas para residentes e "touristes" para o Carnaval
134, Rua Riachuelo, 134

MALVINA DOLABELLA PORTELLA

O Dr. Lopes Martins e familia fazem celebrar, amanhã, 19 do corrente, 2.ª-feira, ás 10 horas, uma missa no altar de N. S. das Dôres, na Matriz da Candelaria, por alma de sua veneranda amiga, Dona MALVINA DOLABELLA PORTELLA.

VIDA MUNDANA

ANNIVERSARIOS

Fazem annos hoje:

As senhoras — Maria Rosa Bustamante, esposa do sr. Alipio Fortes Bustamante, commerciante nesta capital; Odette Mello, esposa do industrial Josino de Albuquerque Mello; Clarinda Soeiro, esposa do capitão Ernesto Soeiro e Floripes Santos, esposa do sr. Adalgisio Santos.

As senhorinhas — Yvette Clemant, filha do sr. Theodor Clemant; Herminia de Assis, filha do commerciante José Nasciso Ribeiro de Assis; Adelia Torres, filha do sr. Octacilio Torres e Eleusina Paiva, filha do sr. Armando Paiva.

Os senhores — Claudionor Ramalho de Azevedo, industrial, residente em Nictheroy; João Carlos de Carvalho, commerciante nesta praça; Gilberto Lima Soares, advogado em nosso fôro e Hermes C. do Nascimento, cirurgião-dentista.

— Festeja, hoje, o seu anniversario natalicio, a sra. d. Rochelanny da Gama C. Moraes, alta e estimada funccionaria do Departamento Nacional de Saude Publica, e consorte do capitão Claudio Carneiro de Moraes, antigo funccionario da Policia Civil do Districto Federal.

MARIO DE ANDRADE — Faz annos hoje o sr. Mario de Andrade, despachante municipal e do Thesouro.

O anniversariante é sogro do nosso estimado collega Nestor Costa Pereira e gosa em nosso meio social do mais alto conceito não so pelos seus dotes de coração, como tambem pelo seu caracter integro e sem jaça.

A distincta anniversariante, por esse motivo, offerece em sua pittoresca vivenda, em Jacarépaguá, ás pessoas de suas relações de amizade, uma festa intima.

— Transcorre amanhã a data natalicia da senhorinha Luzia Cardoso, (Zizi), filha do dr. Ernani Figueiredo Cardoso, juiz da 7ª Pretoria Civel.

NASCIMENTOS

Acha-se enriquecido o lar do casal Felisberto Rodrigues de Alencar-Delmira Souto Alencar, com o nascimento de um menino que receberá o nome de Lydio.

— Acha-se em festas o lar do sr. João Caetano Aragão, alto funccionario da Cia. Commissaria Mineira ,e de sua esposa, d. Auta Sarmento Aragão, com o nascimento de uma galante menina .

NOIVADOS

Contratou casamento com a senhorinha Noemia Fonseca, filha do sr. Estanislau B. da Fonseca, commerciante nesta praça, o sr. José Alves Barbosa, auxiliar do nosso alto commercio.

VIAJANTES

De S. Lourenço, onde se demorou alguns dias em viagem de recreio, chegou, hontem, a senhorinha Maria Augusta de Magalhães Castro, que teve concorrida recepção.

— Segue hoje para S. João D'el Rey, acompanhado de sua exma. familia, o sr. Orlando Costa, da firma Agostinho & C., e figura de grande destaque do commercio desta capital.

O sr. Orlando Costa vae fazer uma estação de repouso, devendo demorar-se fóra 2 mezes.

— Pelo paquete "Nyassa" parte amanhã para a Europa o sr. Manoel Francisco da Conceição, negociante.

FALLECIMENTOS

Falleceu, hontem, a innocente Clohhé, interessante filhinha do distincto turfman João Antonio Cosme Junior e d. Dulce Cosme.

O enterro saiu da rua do Engenho de Dentro, 251, para o cemiterio de Inhauma, acompanhado de muitas amiguinhas e muitas flores. Aos seus extremosos paes, os nossos sentimentos.

— Em dias desta semana falleceu, na cidade de Rio Novo, Minas Geraes, victima de pertinaz enfermidade, o estimado moço Mario Ribeiro de Paiva, filho do coronel José Ribeiro de Paiva, de tradicional familia daquelle municipio.

No verdor dos annos, pois contava apenas 28 annos de edade, causou geral consternação na familia rionovense, a morte de Mario Ribeiro de Paiva,

MALVINA DOLABELLA PORTELLA

Alfredo Dolabella Portella, senhora e filhos; José Dolabella Portella, senhora e filhos; Juvenal Dolabella Portella e senhora; Altivo Dolabella Portella e senhora; Frederico Dolabella Portella; Joaquim Nunes de Carvalho; João Azeredo, senhora e filhos; João Barbosa e senhora; e Tyndaro Garcia e senhora, profundamente sensibilizados, agradecem a todos quantos os confortaram durante a enfermidade de sua idolatrada mãe, sogra e avó, MALVINA DOLABELLA PORTELLA, bem assim as homenagens prestadas á pranteada extincta, e convidam, por este meio, seus amigos, para assistirem á missa de setimo dia, que fazem celebrar, amanhã, segunda-feira, 19 do corrente, ás 10 horas, no altar-mór da matriz da Candelaria. Por este acto de amizade e religião, desde já se confessam muito agradecidos.

Terceira reunião official do Jockey Club

Competidores, cotações, montarias e informes

1ª CARREIRA

A's 13.15.

Premio — "Cap. Stefano Cagna" — 1.500 metros — 4:000$ e 800$000.

	Ks.	Cots
1—1 Kermesse, Reduzino	55	25
(2 Tropeiro, W. Andrade	56	30
2 |		
(3 Urubú', Ignacio	53	35
(4 Brasil A. Rosa	51	40
3 |		
(5 Gambetta, J. Salust.	54	60
(6 Pirata, Salfate	53	40
4 |		
(" Valete, A. Henriq.	54	60

INFORMES

KERMESSE — Apromptou bem. Ha 13 dias foi terceiro de Uiriri e V. Dana.
TROPEIRO — Em periodo de melhoras. A turma convem a seus recursos.
URUBU' — Como sempre, apromptou bem.
BRASIL — Só podemos observar exercicios moderados. Parece reservar-se para melhores dias.
GAMBETTA — Dotado de velocidade inicial.
PIRATA — Nas mesmas condições em que venceu ha 15 dias.
VALETE — Não soffreu alteração o seu estado.

2ª CARREIRA

A's 13.45.

Premio — "Ten. Cel. Umberto Maddalena" — 1.600 metros — 4:000$ e 800$000.

	Ks.	Cots
1—1 Souakim, Salfate	55	25
2—2 Ribatejo, Reduzino	55	35
3—3 Mechita, Nelson	56	30
4—4 Ciumenta, Dicorrer	52	40
(5 Sei Lá, Feijó	53	60
5 |		
(6 Tosca, A. Rosa	50	50

INFORMES

SOUAKIM — Trabalhou ao lado de Tinguá, pelo qual foi dominado. E' uma das forças.
RIBATEJO — Apromptou bem.
MECHITA — Exercitou-se na distancia ao lado de Yaçá a qual dominou-a.
CIUMENTA — Seus exercicios têm sido sempre moderados.
SEI LA' — Ha muito que não se apresenta em publico. Reapparece, comtudo, bem movido.
TOSCA — Os seus exercicios têm constado de galopes largos.

3ª CARREIRA

A's 14.15.

Premio — "Cap. Giuseppe Marini" — 1.500 metros — 4:000$ e 800$000.

	Ks.	Cots
(1 Umbu', Salfate	53	25
1 |		
(2 Ultimatum, Levy	54	60
(3 Carinhosa, Feijó	51	30
2 |		
(4 Urgente, Nelson	51	40
(5 Premente, Suarez	51	50
3 |		
(6 Gigolot, A. Rosa	53	50
(7 Solitario, A. Henriq.	56	50
4 |		
(8 Sim Senhor, Ignacio	55	50

INFORMES

UMBU' — Apromptou bem. A sua ultima carreira não deve servir de base para uma má actuação hoje.
ULTIMATUM — Embora o seu estado seja resplandecente e a distancia esteja dentro das suas possibilidades, é todavia portador de uma arthrite, que o póde levar a sentir-se.
CARINHOSA — Grande ligeira.
URGENTE — Trabalhou o ultimo kilometro da distancia que Ramuntcho percorreu, portando-se bem. Houve jogo a seu favor.
Premente — O seu privado não agradou aos assistentes.
GIGOLOT — Ainda não são de apuro as suas condições.
SOLITARIO — Embora os seus "privados" não tenham agradado, forçoso é convir que a turma lhe é favoravel.
SIM SENHOR — Bem estendido. A estação calmosa, é contraria á sua acção.

4ª CARREIRA

A's 14.45.

Premio — "Ten. Jacopo Carducci" — 1.600 metros — 4:000$ e 800$000.

	Ks.	Cots
(1 Rapido, Feijó	56	40
1 |		
(2 Valdivia, Salfate	53	35
(3 Rodney, Sepulveda	54	30
2 |		
(4 Uiriri, A. Rosa	51	50
(5 Viola Dana, Reduzino	51	50
3 |		
(6 Brincador, Levy	52	60
(7 Romance, Ignacio	52	50
4 |		
(8 Topa, Irenio	55	60

INFORMES

RAPIDO — Apromptou bem. Tem corrido em outras turmas.
VALDIVIA — Apromptou ao lado de Vagalume e Dolly, portando-se bem. Foi segundo da invicta Orgia.
RODNEY — Os seus exercicios foram todos moderados. Foi segundo de Ouricury á palheta.
UIRIRI — O seu estado mantem-se o mesmo.
VIOLA DANA — Fez um dos bons apromptos de 700 metros.
BRINCADOR — Bem estendido.
ROMANCE — Mantem a mesma fórma de ha oito dias.
TOPS — Bem movido.

5ª CARREIRA

A's 15.15.

Premio — "General Italo Balbo" — 1.800 metros — 4:000$ e 800$000.

	Ks.	Cots
1—1 Itararé, Feijó	56	25
(2 Lazreg, Nicorre	51	60
2 |		
(3 Iberico, Levy	51	35
(4 C. Grande, Nicorre	56	25
3 |		
(5 M. West, A. Henriq.	52	60
(6 Tinguá, Salfate	56	50
4 |		
(" Uberaba, Sepulveda	54	35

INFORMES

ITARARE' — Trabalhou bem. E' uma das forças. Houve jogo a seu favor.
LAZREG — Não corre.
IBERICO — Foram moderados os seus trabalhos, estando, no entanto, boa fórma.
C. GRANDE — Não corre.
M. West — Nas mesmas condições em que tem corrido.
TINGUA' — Reapparece após prolongada ausencia. Encontra-se, comtudo, em boa fórma.
UBERABA — Nas mesmas condições em que tem corrido.

6ª CARREIRA

A's 15.45.

Premio — "Cap. Renato Donadelli" — 1.600 metros — 4:000$ e 800$000.

	Ks.	Cots
1—1 Valois, Sepulveda	54	40
2—2 Vichy, Reduzino	52	40
3—3 Velasquez, Ignacio	54	35
4—4 Vagalume, Salfate	54	35
(5 Aracaju', A. Rosa	54	35
5 |		
(6 Orgia, Nicorre	52	25

INFORMES

VALOIS — Apromptou ao lado de Vagalume e Dolly, pelos quaes foi dominado.
VICHY — Foram suaves todos os seus exercicios da semana. E' cognominada a rainha da pista gramada.
VELASQUEZ — Apromptou ao lado de Tuyuty, ao qual dominou.
VAGALUME — Foi uma das melhores partidas, de 700 metros registradas na semana. E' considerado a força do pareo, tendo havido jogo a seu favor.
ARACAJU' — No exercicio de 2.400 metros que Ultraje percorreu tomou-o por companheiro na ultima milha, portando-se bem no termino do percurso. Houve jogo a seu favor.
ORGIA — Não corre.

7ª CARREIRA

A's 16.20.

Premio — "General Giuseppe Valle" — 1.600 metros — 4:000$ e 800$000.

	Ks.	Cots
1—1 Caruaru', Ignacio	56	40
2—2 Umbá, Salfate	54	35
3—3 Hiate, Feijó	55	40
4—4 X. Raio, Reduzino	54	30
(5 Zeppelin, Levy	51	50
5 |		
(6 Andes, J. Salustiano	56	40

INFORMES

CARUARU' — Produziu um dos melhores tempos registrados para uma volta fechada, na pista de areia, percorrida ao lado de Enigma.
UMBA' — Algo melhor.
HIATE — O estado de seus membros locomotores não inspira confiança.
X. RAIO — Apromptou bem.
ZEPPELIN — Como sempre succede, trabalhou muito bem.
ANDES — Tem boas partidas.

8ª CARREIRA

A's 17.10.

Premio — "Aviação Italiana" — 2.400 metros — 10:000$ e 2:000$000.

	Ks.	Cots
1—1 Ultraje, A. Rosa	57	25
(2 Pons, Levy	58	40
2 |		
(3 C. Grande, Reduzino	48	60
(4 Ramuntcho, Feijó	56	35
3 |		
(5 Yago, Suarez	51	70
(6 Enigma, Salfate	54	35
4 |		
(7 Vulcain, J. Canales	54	50

INFORMES

ULTRAJE — Comquanto o tempo registrado na distancia do seu compromisso não fosse julgado bom, todavia, os ultimos 340 metros percorridos, deixaram boa impressão.
PONS — O ultimo kilometro da distancia de 2.400 metros foi coberto em bom tempo. Houve pequeno jogo a seu favor.
C. GRANDE — Como Pons, os ultimos 1.000 metros foram percorridos em bom tempo. Os seus responsaveis nutrem muita fé.
RAMUNTCHO — Registrou para a distancia e apromptou de 1.000 metros tempo apreciavel. Ha fundadas esperanças na sua boa performance.
YAGO — E' a primeira vez que na pista de grama intervem nesta turma. Foi bem regular o tempo que registrou na distancia.
ENIGMA — Foi o melhor tempo registrado na distancia. Houve bastante jogo a seu favor.
VULCAIN — Nas mesmas condições em que tem corrido. A sua indocilidade e o verão, em muito diminuem a sua chance.

9ª CARREIRA

A's 17.40.

Premio — "Major Ulisses Longo" — 1.600 metros — 4:000$ e 800$000.

	Ks.	Cots
1—1 Boa Vida, Suarez	53	25
(2 Dolly, Salfate	50	60
2 |		
(3 Val Doré, Nelson	56	60
(4 Xaréo, Reduzino	55	40
3 |		
(5 Uadi, Levy	55	50
(6 Tuyuty, Feijó	55	30
4 |		
(7 Sunstone, A. Rosa	51	50

INFORMES

BOA VIDA — Trabalhou bem. Foi eleito favorito da cathedra. Houve jogo a seu favor.
DOLLY — Apromptando ao lado de Vagalume e de Valois, dominou-os francamente. A impressão causada foi de que se acha inteiramente na carreira.
VAL DORE' — Ainda não são de apuro as suas condições.
XARE'O — Na partida de 700 metros deixou optima impressão.
UADI — Não agradou o seu trabalho.
TUYUTY — A pista normal lhe é adversa.
SUNSTONE — Os seus "privados" têm sido praticados a meio correr, apenas.

JOCKEY-CLUB

PROGRAMMA OFFICIAL DA 4ª REUNIAO, EM 20 DE JANEIRO DE 1931

A's 13.30 — 1ª carreira — Premio VALENTÃO — 1.400 metros — Premios: 5:000$ e 1:000$000.

		Kilos
1	Panthera	52
2	Yaça	52
3	Vencedor	54
4	Little Jack	54
5	Loreley	52
6	Vaidade	52

A's 14.00 — 2ª carreira — Premio ROMANCE — 1.500 metros — Premios: 4:000$ e 800$000.

		Kilos
1	Uraca	52
2	Valmonte	52
3	Urubu'	53
4	Kermesse	55
5	Tropeiro	56
6	Pirata	53
"	Valete	54

(Excluido o vencedor do premio "Cap. Stefano Cagna", da reunião do dia 18).

A's 14.30 — 3ª carreira — Premio PIRATA — 1.600 metros — Premios: 4:000$ e 800$000.

		Kilos
1	Gavião	55
2	Epinard	56
3	Galaor	55
4	Chuck	55
5	Famoso	55
6	Ubá	56
7	Marouf	55
8	Ravissant	54
9	Brasil	54

(Excluidos os vencedores da reunião do dia 18).

A's 15.00 — 4ª carreira — Premio TYTA — 1.500 metros — Premios: 4:000$ e 800$000.

		Kilos
1	Bozó	52
2	Gigolot	54
3	Victoria	52
4	Valor	52
5	Brincador	54
6	Valdivia	52
"	Versailles	50

(Excluidos os vencedores da reunião do dia 18).

A's 15.30 — 5ª carreira — Premio LAZREG — 1.600 metros — Premios: 4:000$ e 800$000.

		Kilos
	Romance	[illegible]
	Kermesse	[illegible]
	Tyta	[illegible]
	Umbu'	[illegible]
	Ebro	[illegible]
	Uiriri	[illegible]
	Ultimatum	[illegible]
	Tropeiro	[illegible]

(Sobrecarga de 2 kilos aos vencedores nas reuniões dos dias 18 e 20).

A's 16.00 — 6ª carreira — Premio XARE'O — 1.600 metros — Premios: 4:000$ e 800$000.

		Kilos
1	Tuyuty	53
2	Rapido	50
3	Dynamite	56
4	Ukrania	51
5	Xaréo	53
6	Uadi	53

(Sobrecarga de 2 kilos aos vencedores na reunião do dia 18).

A's 16.35 — 7ª carreira — Premio CARUARU' — 1.750 metros — Premios: 4:000$ e 800$000.

		Kilos
1	Póde Ser	52
2	Middle West	55
3	Code	56
4	Ronquido	53
5	Iberico	54
6	Spahis	53
7	Le Grande Môme	54
8	Lazreg	54

(Sobrecarga de 2 kilos aos vencedores na reunião do dia 18.)

A's 17.10 — 8ª carreira — Premio CAMPO GRANDE — 1.800 metros — Premios, 4:000$ e 800$000.

		Kilos
1	Yago	53
2	Sastre	53
3	Terezina	52
4	Itararé	48
5	Vulcain	56

(Excluido o vencedor do premio "Aviação Italiana" e sobrecarga de 2 kilos aos vencedores nas reuniões dos dias 18 e 20).

A's 17.40 — 9ª carreira — Premio ENIGMA — 1.600 metros — Premios: 4:000$ e 800$000.

		Kilos
1	Agenda	53
2	Penderama	53
3	Boa Vida	56
4	Dolly	53
5	Rapido	53
6	Rodney	51
7	Sunstone	52

(Excluido o vencedor do premio "Major Ulisse Longo" e sobrecarga de 2 kilos aos vencedores na reunião do dia 18).

Rio de Janeiro, 16 de Janeiro de 1931 — A Commissão Directora de Corridas.

Santarém! Santarém!!

Serão estas as ultimas acclamações que o publico terá ensejo, hoje, de manifestar ao seu idolo das pistas cariocas, o glorioso vencedor de innumeras provas classicas e grandes premios na pista do Hippodromo Brasileiro, competindo, as mais das vezes, com craks estrangeiros.

O seu dedicado proprietario e criador desejando demonstrar ao publico o seu reconhecimento pelas manifestações que o seu "crioulo" tem recebido, proporcionará aos turfmen o grato prazer de vel-o pela derradeira vez pisar o tapete verde do majestoso Hippodromo, conduzido pelo technico do Haras S. José, que o viu nascer e acompanhou com a maior dedicação o seu desenvolvimento, o velho Raymundo de Oliveira.

Palmas, muitas palmas ao valoroso nacional "Santarém".

Esta demonstração dar-se-á antes do Canter que devem produzir os parelheiros alistados no premio "Aviação Italiana".

Jockey-Club

A Commissão Directora de Corridas resolveu:

Tendo em vista que a corrida de hoje é em homenagem aos gloriosos aviadores italianos da esquadrilha de s. ex. o sr. general Balbo, deliberou a commissão permittir o ingresso, uma vez uniformisados, de todos os officiaes aviadores brasileiros, podendo estes se fazerem acompanhar de suas familias.

—— Os cartões de ingresso distribuidos para a reunião de hoje terão valor para a corrida de depois de amanhã, 20 do corrente.

—— A entrada na tribuna popular será franca até ás 14 horas.

—— O ingresso nas demais dependencias e depois dessa hora na tribuna popular será feito pela seguinte fórma: tribuna especial 5$000 e 2$000 para as senhoras; tribuna popular, 2$000.

SERVIÇO DE AUTO OMNIBUS

A Commissão de Corridas recebeu communicação de todas as companhias de auto omnibus, inclusive da Companhia Viação Excelsior, que tão bons serviços presta ao publico nos dias de corridas, que farão ellas serviço abundante e especial de auto omnibus directos para o hippodromo.

QUEREIS ANDAR NA MODA?

Procure a Alfaiataria á Rua da Conceição, n.º 120, aonde encontrareis grande variedade de casemiras nacionaes e estrangeiras, a preços ao alcance de todos

Ternos desde 130$000

AVIAMENTOS DE 1.ª ORDEM

ACEITAM-SE FEITIOS A PREÇOS MODICOS

JOCKEY CLUB

Damos abaixo o programma completo para a reunião de terça-feira proxima, 18 do corrente, no Hippodromo Brasileiro, já com as respectivas chaves:

1º pareo — "Valentão" — 1.400 metros — 5:000$ e 1:000$000.

		Kilos
1—1	Panthera	52
2—2	Yaça	52
3—3	Vencedor	54
4—4	Little Jack	54
(5	Loreley	52
5 |		
(6	Vaidade	52

2º pareo — "Romance" — 1.500 metros — 4:000$ e 800$000. Kilos

		Kilos
1—1	Uraca	52
(2	Valmonte	52
2 |		
(3	Urubú	53
(4	Kermesse	55
3 |		
(5	Tropeiro	56
(6	Pirata	53
4 |		
("	Valete	54

Excluido o vencedor do premio "Cap. Stephane Cagna", da reunião do dia 18.

3º pareo — "Pirata" — 1.600 metros — 4:000$ e 800$000.

		Kilos
(1	Gavião	55
1 |		
(2	Epinard	56
(3	Galaor	55
2 |		
(4	Chuck	55
(5	Famoso	55
3 |		
(6	Ubá	56
(7	Marouf	55
4 (8	Ravissant	54
(9	Brasil	54

Excluidos os vencedores da reunião do dia 18.

4º pareo — "Tyta" — 1.500 metros — 4:000$ e 800$000. Kilos

		Kilos
1—1	Bozó	52
(2	Gigolot	54
2 |		
(3	Victoria	52
(4	Valor	52
3 |		
(5	Brincador	54
(6	Valdivia	52
4 |		
("	Versailles	50

Excluidos os vencedores da reunião do dia 18.

5º pareo — "Lazreg" — 1.600 metros — 4:000$ e 800$000. Kilos

		Kilos
(1	Romance	56
1 |		
(2	Kermesse	48
(3	Tyta	52
2 |		
(4	Umbú	52
(5	Ebro	52
3 |		
(6	Uiriri	55
(7	Ultimatum	50
4 |		
(8	Tropeiro	49

Sobrecarga de dois kilos aos vencedores nas reuniões dos dias 18 e 20.

6º pareo — "Xaréo" — 1.600 metros — 4:000$ e 800$000.

		Kilos
1—1	Tuyuty	53
2—2	Rapido	50
3—3	Dynamite	56
4—4	Ukrania	51
(5	Xaréo	53
5 |		
(6	Uadi	53

Sobrecarga de dois kilos aos vencedores na reunião do dia 18.

7º pareo — "Caruarú" — 1.750 metros — 4:000$ e 800$000.

		Kilos
(1	Póde Ser	52
1 |		
(2	Middle West	55
(3	Códe	56
2 |		
(4	Ronquido	53
(5	Iberico	54
3 |		
(6	Spahis	53
(7	Le Grand Môme	54
4 |		
(8	Lazreg	54

Sobrecarga de dois kilos aos vencedores na reunião do dia 18.

8º pareo — "Campo Grande" — 1 800 metros — 4:000$000 e 800$000.

		Kilos
1	Yago	53
2	Sastre	53
3	Therezina	52
4	Iteraré	48
5	Vulcain	56

Excluido o vencedor do premio "Aviação Italiana" e sobrecarga aos vencedores nas reuniões de 18 e 20.

9º pareo — "Enigma" — 1.600 metros — 4:000$ e 800$000.

		Kilos
1—1	Agenda	53
(2	Penderama	53
2 |		
(3	Boa Vida	56
(4	Dolly	53
3 |		
(5	Rapido	53
(6	Rodney	51
4 |		
(7	Sunstone	52

Excluido o vencedor do premio "Major Ulisse Longo" e sobrecarga de dois kilos aos vencedores na reunião do dia 18.

Palpites do "Diario Carioca"

Tropeiro—Pirata—Kermesse
Souakim—Ribatejo—Mechira
Urgente—Umbú—Carinhosa
Rodney—Romance—V. Dana
Itararé—Iberico—Tinguá
Vagalume—Aracajú—Vichy
Caruarú—X. Raio—Zeppelin
Yago—Ramuntcho—Ultraje
Boa Vida—Dolly—Xaréo

Para evitar "perfomances" de surpresa

A directoria do Derby Club, secundando o exemplo das sociedades de além mar e que ha bastante tempo adoptou a do Jockey Club, agora em dissidio, deve, quanto antes, additar ao seu codigo de corridas uma disposição prohibindo que um animal inscripto em dois pareos possa ser admittido a cumprir a inscripção do segundo, uma vez que tendo corrido o primeiro, não ganhou o pareo ou obteve collocação.

Além de ser uma medida moralizadora, ella evita indubitavelmente que o publico apostador possa ser ludibriado, como, infelizmente, tem acontecido innumeras vezes. De resto, a preventiva medida obrigará, "QUAND MEME", o proprietario ou responsavel por este a zelar pelo seu proprio interesse, não desintegrando o moral, pois sabendo que, se não chegar o seu animal collocado na primeira carreira, está ipso facto prohibido de fazel-o correr na segunda, necessariamente dará suas instrucções ao jockey para que este se esforce na direcção tanto quanto possam as forças do parelheiro.

O publico em geral e notadamente aquelle que se movimenta no "PARI MUTUEL" lucrará tambem, porque é logico e sabido e todos nós verificámos, constantemente, que em corridas de cavallos os apreciadores de poule dupla são em relativo, de numero maior do que aquelles que se arriscam a jogar para vencedor, e, desta arte, a collectividade jogará com absoluta confiança, convicta de que os parelheiros que formam o pareo vão disputar palmo a palmo a victoria ou collocações.

Formando um circulo vicioso, quer remota e presentemente, como se nos tem afigurado, existem "BURRAS DE CORRIDAS" que, a "OLHOS NUS", no final da peleja hippica, seus pilotos não se esforçam de modo algum para tirar melhor collocação, isto porque percebem, desde logo, que lhes é impossivel mais vencer o prelio, razão porquê, ás vezes, ou na maioria destas, um animal de classe inferior e com preparo insufficiente, chega na frente de outro conhecidamente superior e com o seu "treino" em completo grão, e que até então vinha bem collocado, podendo, se quizesse, sustentar a collocação, ou mesmo arrematar a corrida com mais vigor, formando o "placé", que deixou de obter propositadamente, porque o intuito do jockey era chegar em primeiro logar.

Por esses motivos, aliás do dominio dos nossos sportmen, é que como temos presenciado com tristeza por muitas e repetidas vezes, os rateios de poules duplas, inesperadamente, ascendem a centenas de mil réis, verificando-se quasi sempre o expressivo facto de vencer um franco favorito, ou a força mais ou menos relativa e amparada no "PARI MUTUEL", e a dupla ser constituida pelo maior "OUT SIDDER" do pareo!

E' verdade que existem excepções, e nós as temos presenciado, mas são tão escassas, em um numero limitadissimo que mais vale a pena affirmar que o primeiro caso tem o seu predominio em larga escala.

E' o predominio dos que julgam que o turf pode ser considerado um tosco balcão onde se mercadeja a belleza do sensacional genero de sport.

Para esses deslizes, porém, deve haver um "FREIO". Não é possivel, não é mesmo elegante que responsaveis pelo progresso da nossa elevage, se congracem tendo em mira somente "PINGUES" proventos procurando anniquilar o pedestal de um sport fidalgo.

Até agora e infelizmente o que se tem presenciado é que jockeys sem nenhum escrupulo durante a disputa da carreira, percebendo não poderem triumphar, tambem não lhe "convindo entrar collocado", mostrando o animal como se diz na gyria turfista (por sua conta exclusiva, ou cumprindo ordens absurdas, deixam-se ficar "na commodidade de uma bagagem", abandonando o governo do pilotado e quiçá da carreira.

Não ha duvida que isso não pode ser considerado acto licito pois attenta contra os principios de honestidade profissional: todos verberam, profligam, protestam, porém, em pura perda, porque os afogueados clamores dos prejudicados perdem-se no espaço, os animaes voltam aos seus "boxes" e os jockeys delinquentes, sorridentes, correm celeres á repesagem, como se nada houvessem praticado!!

Regimen da impunidade?!...

Mas é certo o velho brocardo: depois da tempestade vem a bonança, e fica tudo como dantes.

Não é impunidade. E' a criminosa silenciosidade dos que têm o restricto dever de evitar abusos, corrigir defeitos!

E emquanto os abusos não são evitados e os defeitos corrigidos, a recapitulação do que se passou horas decorridas, volta depois com todas as mesmas côres e as mesmas fórmas, e como um ironico desafio no pareo seguinte os "turfmen" se vêem no circulo desses mesmos profissionaes que vão novamente correr. Elles que cansaram os pulmões e ficaram com os pulsos doridos, esses mesmos que protestaram veementemente (ás vezes reclamando a anullação do pareo) e que de tanto gesticularem e gritarem têm as physionomias transfiguradas, esses mesmos, repetimos, vão ao "paddock" numa solidariedade indirecta e como se nada houvesse occorrido, fazem "pendant" em torno do "gyro" dos animaes, á caça de informações, e o acto irregular, fraudulento mesmo, que tanta celeuma levantou, delle já ninguem diz mais nada, porque de envolto com o acto licencioso está o esquecimento de todos que protestaram.

Aos protestos, pois, nada fica incorporado, nem mesmo os factos consummados!...

Mas, nem por isso, isto é, porque a indole dos nossos afficcionados de corridas, já affeita a essas mystificações, com ellas se coadunam, devem deixar os responsaveis pelas carreiras de pôr um paradeiro a esses repetidos abusos, não só em beneficio e prosperidade do turf, como tambem para, como um golpe de morte, romper o élo vicioso dos que vêem nas carreiras simplesmente o interesse secundario e não a grandeza e desenvolvimento sempre crescente do sensacional genero de sport como de facto isso constituem as corridas de cavallos.

Estamos certos que nas nossas humildes observações repousam intensões incondicionaes, della se derivando, portanto, a necessidade premente de ser, quanto antes, posta em pratica a medida aqui aventada, aliás, já exercida ha muito tempo no Jockey Club, com bastante proveito e moralidade.

De mais o alvitre, uma vez praticado, não traz o minimo gravame para ninguem, antes sob um aspecto de tardia moralidade preencherá uma lacuna das muitas de que ainda se resente a orbita do turfismo.

De vagar, porém, se vae ao longe.

Nem é possivel tudo se fazer de um golpe só!

Ademais numa situação de dissidio toda medida saneadora poderá ter o seu effeito moral.

E esses efficazes effeitos sempre surtiram na Metropolitana e surtirão sempre porque a prestigial-a, está, como sempre, a enraizada confiança dos turfmen desinteressados.

J. Canales chegou de S. Paulo

Acha-se, desde hontem, entre nós, o bridão chileno J. Canales.

Canales que no Rio é segunda monta do Stud Paula Machado, pilotará, entre outros, Uberaba.

A que horas começará a reunião de hoje, no Hippodromo Brasileiro

A reunião de hoje no mejastoso Hippodromo Brasileiro terá inicio ás 13 horas e 15 minutos, quando será disputado o primeiro pareo.

Os forfaits para a corrida de hoje

Para a reunião de hoje foram apresentados os forfaits dos seguintes parelheiros: Lazreg e Campo Grande, no Premio "General Italo Balbo" e Orgia, no Premio "Cap Renato Donadelli".

JOCKEY-CLUB

HOJE :-: HOJE

GRANDES CORRIDAS EM HOMENAGEM A' AVIAÇÃO ITALIANA, COM A PRESENÇA DOS HERO'ES DA ESQUADRILHA DO

GENERAL BALBO

NOVE PAREOS SENSACIONAES

O Pareo "Aviação Italiana" será disputado pelos "cracks" Ultraje, Pons, Campo Grande, Ramuntcho, Yago, Enigma e Vulcain.

Até ás 2 horas da tarde, os portões das geraes estarão franqueados ao publico.

Serviços especiaes de omnibus e bondes.

Com extraordinario interesse continuam, aqui e em São Paulo, o preparo para a grande luta entre jogadores suburbanos cariocas e paulistas

O water-polo brasileiro á vista do mundo

As cores brasileiras têm poucas vezes tremulada victoriosas no estrangeiro em competições, quer officiaes, quer amistosas, por motivos varios.

Inferioridade technica ou desvantagem de local, o facto e que temos na nossa "bagagem" alguns insuccessos notaveis...

Em contrapartida temos tido mais opportunidade para apparecer e [illegible] nos impoz como [illegible] lideres.

No tennis somos, depois da Argentina os melhores do continente; em basket ball estamos tambem em situação destacada abaixo da Argentina e Uruguay, em athletismo pouco temos apparecido, mas já vamos intervir no Campeonato Latino-Americano, com probabilidades de algum exito; em remo já é conhecida a nossa força, sendo os mais temiveis pelos campeões sul-americanos, e em natação ja conseguimos egualmente algum brilho.

Pelo dito está provado que a não ser no football, em nada mais somos perigosos para obtermos victorias sobre os nossos irmãos do continente que ha tanto tempo têm se impondo aos nossos como os mais adeantados e mais progressistas.

Por que nós não mostramos a esses povos que temos a nossa força tambem?

Na qual podemos nos orgulhar de sermos invenciveis?

Em todos os sports temos comparecido ao estrangeiro e não o fizemos em water-polo.

Por que?

Não ha quem nos supra no lindo sport e como iamos aprender na Argentina e no Uruguay, o tennis, o basketball e outros, por que não vamos tambem, mostrarmos como se joga water-polo á gente de sermos invenciveis?

A Confederação deve olhar com interesse o sport em que somos absolutos e já que não podemos ter o nome do nosso querido Brasil escripto com letras de ouro na historia sportiva sul-americana e mundial, em outros sports, façamos com que nos conheçam como os melhores em water-polo!

E' uma medida necessaria e que se impõe.

Os campeonatos sul-americanos e os seus vencedores

Até o momento presente vêm sendo disputados rigorosamente, os campeonatos sul-americanos dos seguintes sports: football, tennis, athletismo, pugilismo, natação, polo aquatico e agora o de basketball.

Os paizes vencedores têm sido estes:

Football — Uruguay, 5 vezes; Argentina, 4; Brasil, 2.

Athletismo — Argentina, 4 vezes; Chile, 3.

Tennis — Argentina, 9 vezes; Chile, 1 vez.

Pugilismo — Chile, 4 vezes; Argentina, 3; Uruguay, 2.

Mais uma vez terminou empatado entre uruguayos e argentinos.

Natação — Argentina, 1 vez.

Water-polo — Brasil, 2 vezes; Uruguay, 1 vez.

Basketball — Uruguay, 1 vez.

O campeonato da A. B. E. L.

No campo da A. B. E. L., á rua José do Patrocinio, foi realizado hontem o encontro decisivo do campeonato daquella entidade, sendo contendores o Rio Grande e o Gaz Commercial.

No fim da peleja que transcorreu sob grande enthusiasmo de parte a parte, verificou-se a victoria do Rio Grande por 3x0, apesar de ter o Gaz Commercial lutado com extraordinaria energia por desfazer a differença alcançada já no primeiro tempo, pelo seu contendor.

Arbitrou a partida o sr. Victor Meirelles.

Combinado Iris x Bomsuccesso F. C.

Realizando-se hoje o esperado encontro dos clubs acima no festival do Irajá A C. na penultima prova ás 15 horas, o director sportivo pede o comparecimento de todos os amadores abaixo escalados ás 13,30 na séde.

Romeu; Orlando e Pituca; Vavá, M. Pinho e Neves; Carlinhos, Cascata, Sobral II, Vóvô e Denga.

Botafogo F. C.

HOJE NÃO HAVERÁ JANTAR DANSANTE

A directoria do Botafogo F. C., leva ao conhecimento de seus associados que, no domingo de hoje, 18 do corrente, não fará realizar elegante Jantar Dansante, que a mesma tem por hábito offerecer semanalmente.

Pela primeira vez será disputado o campeonato brasileiro de foot-ball suburbano!

Os grandes rivaes, cariocas e paulistas, pelejarão duas vezes, pelo cobiçado titulo! — O movimento em S. Paulo augmenta sempre de enthusiasmo!

E OS NOSSOS JOGADORES ESTÃO DECIDIDAMENTE DISPOSTOS A CONQUISTAR O SCEPTRO BRASILEIRO DO FOOTBALL EXTRA-OFFICIAL!

Com um enthusiasmo extraordinario prosegue, victoriosamente, o grande Concurso Suburbano, promovido pela "A Gazeta", e patrocinado, aqui, pelo DIARIO CARIOCA.

E' bastante saber-se que são adversarios cariocas e paulistas para que vença qualquer iniciativa, em pol-os em campo e ser coroada de pleno exito.

O interesse que desperta, na Paulicéa, esse original Concurso, foi magnificio no principio e indescriptivel no momento actual em que nos approximamos da primeira parte da phase final.

Estão os paulistas convictos da sua força e esperam brilhar com successo frente aos cariocas.

E nós?

Nós? Nós vamos para a conquista do titulo maximo do football extra-official, cheios de fé, ardor, vontade e disciplina!

Nossos jogadores, irmanados num só desejo, conjugam suas forças para que sejamos dignamente representados e para que possamos ,com orgulho, dizer: — **Somos os campeões suburbanos do Brasil!**

Na vespera de ser vencida a primeira etapa final do grande Concurso Suburbano, paulistas e cariocas aprestam-se com ardor e energia.

Na Paulicéa já estão escalados os vinte e dois homens para os ultimos treinos e, nós, aqui, segundo nos consta, os dois technicos organizadores vão proceder de modo identico, sómente com um numero superior de jogadores e isso após o ensaio de quarta-feira proxima.

Em S Paulo foi escolhido, ante-hontem, conforme noticiámos, o uniforme dos jogadores suburbanos e, hoje, damos ao conhecimento dos interessados, a escolha dos nossos.

Mais alguns dias e estaremos com a "bagagem" prompta, rumo á Paulicéa.

CHAMADA PARA O PROXIMO TREINO

A Commissão Technica pede o comparecimento de todos os collocados até o 4º logar, na quarta-feira, 27, ás 16 horas, no campo da A. B. E. L. para a realização do terceiro treino de conjunto.

O UNIFORME DOS SUBURBANOS CARIOCAS

Ficou deliberado pelo DIARIO CARIOCA que as camisas para os dois jogos com os paulistas sejam da seguinte forma: branca com escudo em circulo com as iniciaes "S. S." (seleccionado suburbano) e com o nome desta folha por debaixo.

O PROXIMO TREINO

Será realizado, na quarta-feira proxima, o terceiro ensaio dos nossos jogadores suburbanos, no campo da A. B. E. L.

O HORARIO

O inicio do treino será ás 16 e meia horas, devendo os jogadores estarem no local meia hora antes. Solicitamos do sr. Arthur Silva a observancia desse horario.

OS QUE FALTAM TRAZER SEUS RETRATOS

Avisamos que devem estar em nosso poder, até terça-feira proxima, no maximo, as photographias dos seguintes players: Caneta, Piniu, Lagarto, Ary (do Cajueiro F. C.), Mimi II, Catão, Gazolina, Othis e Ricarte.

REUNIRAM-SE OS TECHNICOS PAULISTAS

Conforme noticiámos hontem, reuniram-se em . Paulo, os technicos encarregados de formar o seleccionado suburbano.

Nessa reunião foram tomadas as seguintes providencias:

FARDAMENTO

As camisas do seleccionado suburbano serão formadas das seguintes cores: camisas com listas pretas e brancas de dois centimetros de largura, estylo "pullower" de bordas vermelhas e distinctivo de egual cor com as letras "S. V."

DISPENSA DE JOGADORES

Pedidos aos clubs cujos elementos participem dos treinos de os dispensar, afim de não prejudicar a sua forma, sob risco de serem substituidos.

CONSTITUIÇÃO DO SELECCIONADO

A commissão deliberou não constituir presentemente o seleccionado, indicando, porém, os seguintes elementos para a sua provavel formação: Mario, Cajado, Hitteo, Donato, Ziza, Julio, Americo, Fortuna, Ilhéo, Pierino, Vallão, Formiga, Alberto, Nicola, Octavio, De Russi, Armando, Joãosinho, Virgilio, Barthô, Lalle, Pizzoti, Breno e Cardenuto.

AS RESERVAS DO SELECCIONADO

Além dos elementos que constituirão o "onze" final, é desejo levar ao Rio um determinado numero de reservas, seleccionado de accordo com os requisitos de disciplina, pontualidade, frequencia, tenacidade e esforço.

MEDIDAS DISCIPLINARES

A commissão louva a attitude d'"A Gazeta" com relação ao caso do guardião Oliva, por motivos já de sobejo conhecidos.

VOTO DE LOUVOR

E' approvado um voto de louvor á assistencia que occorreu ao ultimo treino pela disciplina e boa ordem.

DISCIPLINA DE JOGADORES

Amilcar Barbuy — como organizador — enaltece e louva a disciplina dos jogadores que têm os seleccionados.

REUNIÕES SEMANAES

Ficam marcadas todas as sextas-feiras par aas reuniões da commissão organizadora e, em caracter extraordinario, em qualquer dia, havendo necessidade.

Maximas e mininas

— Um campeão de luta resistiu durante toda á noite alguns ronds.

— Quando Deus bate os seus "records", diz-se que houve milagre.

— Esbofeteia-se sem razão um sujeito e elle não responde...

E' um campeão de box. Está acostumado.

— Seria muito triste se vissemos um arremessador de dardo matar um passarinho voando.

— Os anglo-saxões gostam de combates entre gigantes; os hespanhóes de combate entre anões; os francezes de combates entre um anão e um gigante.

Egual aos portuguezes daqui que querem ver o Izidro frente á Jóe...

— O soldado de Marathona não é recordista da corrida de Marathona.

— Devia ser prohibido, em absoluto, tocar no guarda-rêdes. Mais do que se prohibe agora.

A missão dos "artilheiros" é canhonear. E não a de atacar á arma branca.

— O arbitro é o unico sêr humano a quem não se tolera o instincto da conservação.

— Imaginem o terrivel espectaculo de lançar um pedaço de carne, um só, a uma jaula de leões famintos, pelas grades de cima.

E' o off-side...

UM MARAVILHOSO INVENTO

Tivemos hontem a feliz occasião de ver na rua da Carioca 45, em uma casa de louças sanitarias, a demonstração pratica de uma novidade, que deve interessar a todos especialmente nesta epocha em que está grassando o typho em alguns bairros da nossa capital.

Trata-se de um pequeno filtro portatil, adaptavel num instante em qualquer torneira; a simplicidade da collocação deste pequeno apparelho, que vimos lá funccionar, é deveras extraordinaria.

A parte interna filtrante desse apparelho consta de uma pedra feita de materia especial, que elimina todas as impurezas e microbios que as aguas geralmente contêm. Abrindo a torneira sae logo do orificio inferior agua pura e crystalina.

Como observamos a limpeza desse apparelho é tão facil e simples como a sua collocação.

Este apparelho, a ultima invenção da afamada fabrica de filtros Delphim, denomina-se Delphim-Baby.

Achamos esse apparelho muito interessante, não sómente pela simplicidade do manejo mas ainda mais pelo diminuto preço, accessivel a qualquer bolsa. E' justamente ás familias menos abastadas, ás quaes a fabrica Delphim vem prestando um grande beneficio salutar, com esse pratico apparelho.

Todos devem ir ver o funccionamento desse filtro á rua da Carioca 45 onde obterão mais explicações que desejarem ou dirigir-se ao representante geral á rua da Alfandega n. 85, Phone 3-1363.

O foot-ball commercial em Nictheroy

Uma attitude nada sportiva

Dentre as firmas commerciaes que disputam o titulo de campeão no torneio de football na vizinha capital, duas tomaram logo a vanguarda da tabella.

Ambas formadas de rapazes distinctos empregaram-se com valentia, treinando e procurando cheios de vontade conquistar o titulo de "leader".

Domingo passado as duas firmas que são: Casa Globo e Illydio Soares & Cia., deviam medir-se no campo do Fonseca A. Club.

Innumeros foram os adeptos de ambos os teams que accorreram para assistir ao principal jogo do temporada.

Devido a um desarranjo no carro que conduzia parte do team Illydio Soares chegaram os rapazes desta firma com 5 minutos de atraso.

Tratando-se de duas firmas amigas, causou pessima impressão a deliberação do capitão da équipe da Casa Globo em não aceitar as desculpas do pessoal da firma Illydio Soares e preferir ganhar os pontos sem disputal-os.

Os players atrazados mostraram as mãos sujas pois foram elles mesmo, quem na ansia de chegar á tempo ajudaram ao chauffeur.

De nada serviu, pois, a direcção da Casa Globo, com receio de um fracasso, em campo a nada quiz attender.

Deante do impossivel regresso a distincta embaixada da casa Illydio Soares ante a surpreza e magoada com o feio procedimento dos seus adversarios.

Cavalheiros e disciplinados resolveram os moços do team do Ilydinho em signal de protesto, não mais disputar o Campeonato Commercial afim de mostrar a Casa Globo o nenhum interesse pelas medalhas de ouro que estão promettidas ao team campeão do torneio.

As licenças para uso de armas

O 4º delegado auxiliar faz ver aos interessados que as licenças concedidas para uso de armas prohibidas, em 1930, não são mais validas no presente anno pelo que ficam desde já consideradas sem effeito.

—

A licença para uso de armas d'oravante levará um sello federal de 20$000.

O 4.º delegado auxiliar prohibiu um comicio na Praça da Bandeira

O dr. Salgado Filho, 4º delegado auxiliar, verificando por prospectos distribuidos que uma reunião marcada para o dia 19, ás 18 horas, na praça da Bandeira, para uma passeata e convocada por elementos que pretendem perturbar a ordem, resolveu prohibil-a.

Passavam cedulas falsas

O 3º delegado auxiliar, dr. Darcy Fróes, enviou ao Juizo Federal os autos do inquerito em que são accusados José de Souza Ribeiro e Fernando Dabbert, por terem na Recebedoria do Districto Federal dado em pagamento de impostos, 2 cedulas falsas, respectivamente de 200$ e 50$000.

"Vida Odontologica"

Consultas e noticias

Chamamos a attenção dos nossos leitores para a secção que hoje se inaugura sob o titulo acima e cuja finalidade o sub-titulo indica.

As consultas tanto attingem ao leigo como ao profissional da especialidade. Quaesquer duvidas sobre hygiene ou alterações da bocca, methodos a seguir, a consultar e tudo em summa que se relacione a profissão e profissional, estamos promptos a prestar as informes mais approximadamente acertados.

Já hoje temos o prazer de communicar que o distincto collega professor Coelho de Souza, que acaba de soffrer com raro estoicismo a melindrosa operação de extirpação de um rim, orgão tão precioso no conjunto da machina humana, se acha fóra de perigo devendo deixar por esses dias a Casa de saude do dr. Eiras, onde se acha internado. E' seu medico assistente o dr. Sylvio Moniz e operador o dr. Paulo Cesar, a quem daqui enviamos sinceros parabens pelo feliz exito da operação, especialmente se tratando de um organismo combalido como o do professor Souza. A' casa de saude do dr. Eiras, têm accorrido a visital-o, os seus innumeros amigos, a todalidade dos collegas cariocas e muitos dos diversos Estados.

Esta noticia glorifica a inauguração dessa secção, pois não haverá quem não fique radiante de alegria sabendo que Souza se acha curado de um mal que tanto o atormentava.

— Até fins de março, estarão em férias, o Instituto Brasileiro de Estomatologia que muito trabalhou e produziu durante o anno que se findou e a Associação Brasileira de Cirurgiões Dentistas.

— Chegou-nos ás mãos hontem e agradecemos, o numero de dezembro da revista "Oral Hygiene", edição sul-americana.

Toda correspondencia para "Vida Odontologica" deverá ser enviada á rua Medina, 62, Meyer, Rio.

J. TH. FERRISSE'.

Rio, 18-1-1931.

Ha um anno atrás

Justamente no domingo, 19 de Janeiro de 1930, um anno atrás, o Vasco empatava aqui, por 1x-, com os tucumanos.

O festival do Combinado Visconde

O DEL MARE E O VERA CRUZ DISPUTARÃO O MATCH PRINCIPAL

Realiza-se no dia 25 do corrente o esperado festival que o Combinado Visconde com tanto capricho organizou.

A directoria desse novel mas já poderoso gremio sportivo, não medindo esforços nem sacrificios, conseguiu elaborar um programma deveras attraente e capaz de emocionar ao publico que o presencie.

Serão offerecidas ricas taças aos clubs vencedores, destacando-se entre ellas o trophéo que a firma Abel de Barros & Cia. offertou ao vencedor da prova de honra.

O festival terá logar na antiga cancha do Vasco á rua Moraes e Silva, obedecendo este programma:

1.º match — A's 11,30 — Guanabara x Abel de Barros & Cia. Juiz, José de Almeida.

2.º match — A's 12 horas e 40 — Bola Azul x Casa Gebara. Juiz, Candinho.

3.º match — A's 13 e 50. — Avenida F. C. x Syrio Brasileiro. Juiz, Antonio P. Gouveia.

4.º match — A's 15 horas — S. C. 5 de Outubro x Villar F. C. Juiz, Antonio Santasusagua.

5.º match — Prova de honra — S. C. Del Mare x A. G. Vera Cruz. Juiz, Liolo, do America F. C. Este match está sendo ansiosamente esperado.

N. B. — As taças estão expostas na Casa Abel de Barros & C.

O Universal A. S. enfrentará hoje o forte conjunto do S. C. Moderno

Realizando-se hoje o esperado encontro entre as primeiras e segundas esquadras dos clubs acima no campo do primeiro sito á Estrada de Thomaz Coelho, o director sportivo pede o prompto comparecimento de todos os amadores abaixo escalados ás 14 e 16 horas:

2º team — ás 14 horas.

Miguel; Athayde e Risso; João, Ayres e Doutor; Gallego, Chatinho, Josias, Armando I e Armando II.

1.º team — ás 16 horas.

Nunes; Paulista e Braga; Corréa, Moacyr e Sebastião I; Lindinho, João, Sebastião, Alvaro e Tutão.

Reservas: todos os amadores não escalados.

Com os reservistas da E. I. M. 343, do Gymnasio Republicano

O sargento instructor pede o comparecimento de todos os alumnos matriculados na Escola de soldados, em sua séde, hoje, dia 18, ás 8 horas, para assistirem á leitura da acta dos reservistas deste Gymnasio.

Combinado "Com Que Roupa"

Da Secretaria do 5 de Outubro F. C. recebemos o seguinte aviso. aos seus associados, para um match amistoso com o Combinado "Com que Roupa", filiado ao Vieira Souto Football Club, ás 14 horas em ponto no campo desta agremiação, e desde já agradecendo o comparecimento. — O 2.º secretario, José Leandro.

O Combinado Thomaz Coelho enfrentará hoje o Estrella da Piedade F. C.

Realizando-se hoje um festival no campo do Jardim F. C. sito á rua Borja Reis e tendo o Combinado Thomaz Coelho que enfrentar na penultima prova ás 14 horas o forte conjunto do Estrella da Piedade, o director sportivo pede por nnosso intermedio o prompto comparecimento de todos os amadores abaixo escalados, ás 12 horas na séde.

Nunes; Pavão e Quiloca; Pedro, Moacyr e Peixeiro; Luiz, João I, Pedro, João II e Pedro I.

Gymnasio Republicano — Madureira, — Filial — Vaz Lobo

Equiparado ao Pedro II. Bancas officiaes. Cursos primario e secundario. Admissão aos collegios Militar, Pedro II, Escola Normal, etc. Linha de Tiro e Dactylographia gratuitos para os alumnos. Aulas diurnas e nocturnas. A' Estrada Marechal Rangel, 381 e Monsenhor Felix, 303. Professores idôneos. E' o estabelecimento que mais vantagens offerece nos suburbios.

SUPER-DEPURATIVO LUETYL

UNICO EXPERIMENTADO E OFFICIALMENTE ADOPTADO NO EXERCITO E MARINHA

INFALLIVEL na Syphilis Rheumatismo Eczemas Feridas Tumores Ulceras Boubas Affecções da Pelle Magresa

E DEMAIS DOENÇAS DEVIDAS A IMPUREZAS do SANGUE

1 SÓ VIDRO DÁ RESULTADOS SURPREHENDENTES

Sem pretenção nem Exposição — o Assucar Brasil impõe-se pela sua inegualavel qualidade

Tosse? Está rouco? Dóe a garganta? Quer ficar bom sem tomar Xarope? — USE — AXOL

AGRYPPUS — o remedio das constipações — grippe — influenza. Fabricantes: Carvalho Barbosa & C., Avenida Suburbana, 2220 ENGENHO DE DENTRO —x— TELEPHONE 9-2301 Depositario — PHARMACIA SÃO JOAQUIM, — Rua Marechal Floriano, N.º 173

14749 - 50:000$000 Vendido terça-feira e pago hontem, na Casa SONHO DE OURO Galeria Cruzeiro, 1

QUER GANHAR SEMPRE NA LOTERIA?

A Astrologia offerece-lhe hoje a RIQUEZA. Aproveite-a sem demora e conseguirá FORTUNA E FELICIDADE. Guiando-me pela data do nascimento de cada pessoa, descobrirei o modo seguro que, com minhas experiencias, todos podem ganhar na loteria, sem perder uma só vez. Milhares de attestados provam as minhas palavras. Mande seu endereço e 8 500 réis em sellos para enviar-lhe GRATIS "O SEGREDO DA FORTUNA". Endereço: Sr. Prof P. Tong, Calle Alberti 1918—Buenos Aires (1)—Republica Argentina—"Cite este Diario"

VILLA BOA ESPERANÇA

Companhia Suburbana de Terrenos e Construcções

Grande venda de lotes a prestações desde 34$000 por mez, sem entrada inicial, de terrenos altos e seccos. POSSE IMMEDIATA. Ruas com agua canalizada e luz electrica. Estações de BENTO RIBEIRO, MARECHAL HERMES, SAPE' e HONORIO GURGEL. — Informações: — Rua Guatumbu', 15, estação de Marechal Hermes, com MAYRINK, á rua das Saphiras, 32, com TEIXEIRA ou no escriptorio: — Rua Visconde de Inhau'ma, 93, loja. Phone: 3-3543. — Diariamente, das 9 ás 17 horas.

QUEREIS SER CHAUFFEUR ? MATRICULAE-VOS NA ANTIGA ESCOLA DA RUA MACHADO COELHO N. 113 A unica que aceita pagamento em prestações — TELEPHONE 8-3590 — Dá-se o dinheiro ao reprovado

Dr. Brandino Correa

Molestias do apparelho Genito-Urinario no homem e na mulher — OPERAÇÕES: — Utero ovarios, prostata rins, bexiga, etc. Cura rapida por processos modernos sem dôr, da GONORRHE'A e suas complicações: — Prostatites, orchites, cystites, estreitamentos, etc Diathermia. Darsonvalização R Republica do Peru n. 23 sob das 7 as 9 e das 14 as 18 horas. Domingos e feriados das 7 as 9 horas

Publicações forenses

EDITAL

Juizo de Direito da 1ª Vara Civel — Edital de 1ª praça com o prazo de 20 dias. Na fórma abaixo. — O Doutor Alvaro Bittencourt Berford, Juiz de Direito da 1ª Vara Civel do Districto Federal — Faz saber aos que o presente virem e a quem interessar possa que no dia 10 de Fevereiro p. v., ás 13 horas, no Palacio da Justiça, á rua D. Manoel, o porteiro dos auditorios trará a publico pregão de venda e arrematação em 1ª praça deste Juizo, os bens penhorados no executivo hypothecario movido por AMELIA MARQUES BARBOSA contra JOÃO RODRIGUES DO SACRAMENTO E SUA MULHER, os quaes constam da avaliação junta aos autos, que é do teôr seguinte: — PREDIO ASSOBRADADO sito á rua Conselheiro Paranaguá numero 21, de platibanda, construcção de pedra e cal e tijolos, coberto com telhas typo francez, tendo na frente tres janellas no porão e na parte assobradada tres janellas, entrada ao lado direito por varanda ladrilhada e coberta para onde se tem accesso por escada de cantaria, portaes de madeira; o predio está em regular estado de conservação e limpeza e divide-se em quatro quartos, duas salas, corredor, tendo no porão um quarto, uma sala e chuveiro nos fundos existe telheiro cobrindo puxado, cosinha, W. C., dois tanques e dispensa; mede de largura na frente 7m.20 por 12,30 de comprimento e o telheiro com o puxado mede de largura 6m.90 por 7m.20 de comprimento; é edificado afastado do alinhamento da rua, em terreno acima do nivel desta com muralhas de sustentação, gradil e portão de ferro, que mede de largura na frente 22m.30 por 80m. de comprimento, confrontando com terrenos dos predios numeros 15 e 23 da mesma rua e nos fundos com quem de direito. — Avaliado em 65:000$000, preço por quanto vão os referidos bens a esta 1ª praça para serem arrematados por quem mais der e offerecer acima da avaliação. E quem os mesmos quizer arrematar deverá comparecer no dia, hora e local acima designados, afim de ter logar a praça, que será feita mediante pagamento á vista ou fiador idoneo por tres dias. — Em virtude do que passou-se este e outros de egual teôr que serão publicados e affixados na fórma da lei. — Dado e passado nesta cidade do Rio de Janeiro, aos 16 de Janeiro de 1931. — Eu, Alcebiades de Carvalho, escrivão interino, subscrevo. Doutor Alvaro Bittencourt Berford. — Está conforme. — Rio de Janeiro, 16 de Janeiro de 1931. — o Escrivão interino, Alcebiades de Carvalho.

EDITAL

Oitava Pretoria Civel

De CITAÇÃO, com o prazo de sessenta dias, a interessados incertos, para sciencia de deposito e ver-se-lhes assignar prazo para embargos, na forma abaixo:

O doutor Candido Mesquita da Cunha Lobo, juiz, pretor, da Oitava Pretoria Civel do Districto Federal.

Faz saber aos que o presente edital de citação, com o prazo de sessenta dias, a interessados incertos, para sciencia de deposito e ver-se-lhes assignar o prazo para embargos, virem, ou delle conhecimento tiverem, que, por parte de Josepha Maria de Jesus e outros, me foi dirigida a petição do teor seguinte: Exmo. sr. dr. juiz da Oitava Pretoria Civel. Josepha Maria de Jesus e outros, nos autos do deposito em pagamento contra os credores porventura existentes dos alugueres dos sitios occupados pelos supplicantes em "PACIENCIA" tendo depositado os alugueres devidos (certificado junto), por não haver comparecimento em cartorio quem os recebesse, requerer a v. exa. a citação edital dos interessados, pelo prazo que for designado, nos termos do art. 493, do Cod. de Proc. Civ. e Com. para que, findo o prazo legal da citação, venham á primeira audiencia deste Juizo ver-se-lhes assignar o prazo para embargos, sob pena de revelia. Nestes termos P. P. deferimento. Rio de Janeiro, 14 de Janeiro de 1931. Gilberto Paiva de Lacerda, adv. Estava colada uma estampilha de mil réis. Despacho: J. Sim, em termos, com sessenta dias. Rio, 14-1-31. C. Lobo. Em virtude do que, cito e chamo, pelo presente edital, e com o prazo de sessenta dias, a todos os interessados, para que, findo o prazo a sessenta dias, venham á primeira audiencia, ver-se-lhes assignar prazo legal para embargos ao deposito feito, scientes de que este Juizo, funcciona á rua D. Manoel, vinte e nove á trinta e um, ás quintas e ás sextas-feiras, ás treze horas. Dado e passado nesta Oitava Pretoria Civel do Districto Federal, aos quinze dias do mez de janeiro de mil novecentos e trinta e um. Eu, Benedicto da Silva Serra, escrevente juramentado, o dactylographei. Eu, Jorge Gonçalves de Pinho, escrivão, o subscrevi. Candido M. C. Lobo.

EDITAL

Associação Geral de Auxilios Mutuos da Estrada de Ferro C. Brasil

ASSEMBLE'A GERAL EXTRAORDINARIA

1.ª Convocação

De ordem do Sr. Presidente são convocados os socios desta Associação, quites e no gozo de seus direitos, para se reunirem em assembléa geral extraordinaria, no dia 25 do corrente, domingo, ás 12 horas, na séde social para o fim de tratar da nomeação da Commissão de Syndicancia, reforma de Estatutos, caso judicial e liquidação de obrigações delle decorrentes.

Rio, 17 de janeiro de 1931.

O 1.º Secretario.

Luiz da Silva Pereira Bastos

CARITAS SOCIAL

A Sociedade "Caritas Social", continuando a interessar-se pela mocidade feminina, communica que possue actualmente maior numero de quartos ao alcance de moças de boa conducta que lhe queiram dar a preferencia.

Trata-se na rua Marquez de Abrantes 18.

Juizo de Direito da Primeira Vara de Orphãos e Ausentes

CARTORIO DO SEGUNDO OFFICIO

De primeira praça, com o prazo de vinte dias, para venda e arrematação de duas setimas partes do predio e respectivo terreno, á travessa Dom Manoel, numero dezesete, pertencentes aos menores Maria e Luiza, filhos de Manoel Joaquim Ferreira, na fórma abaixo:

O dr. Saul de Gusmão, juiz em exercicio na Primeira Vara de Orphãos e Ausentes do Districto Federal, Capital da Republica dos Estados Unidos do Brasil, etc.:

Faz saber a todos que o presente edital de primeira praça e com o prazo de vinte dias virem ou delle conhecimento tenham, que no dia 27 do corrente mez de janeiro, logo após a audiencia deste juizo que terá logar ás 13 horas, no Palacio da Justiça, á rua D. Manoel, desta capital, o porteiro dos auditorios trará a publico pregão de venda e arrematação para serem arrematadas por quem mais dér e maior lance offerecer acima da avaliação de 8:571$428, duas setimas partes do predio e respectivo terreno sito a travessa D. Manoel n. 17, cujo laudo de avaliação vae abaixo transcripto, pertencentes aos menores Maria e Luiza, filhas de Manoel Joaquim Ferreira. Avaliação — Predio de sobrado sito á travessa D. Manoel numero 17, de feitio platibanda, tendo na frente no pavimento terreo 4 portas, e no primeiro e segundo andares, respectivamente, 2 janellas e 2 portas com saccadas de ferro. Construcção antiga de pedra, cal e tijolos, portaes de cantaria e coberto de telhas. Divide-se o pavimento terreo em armazem e privada ladrilhados, o 1º pavimento em 2 commodos forrados e soalhados, cozinha e privada ladrilhados, e o segundo andar em 3 commodos forrados e soalhados, cozinha e privada ladrilhados. Está em pessimo estado de conservação, necessitando de obras immediatas. E' edificado em toda a area do terreno que é de largura na frente 7 ms. 70 cents. Confronta por um lado com o predio n. 19 e pelo outro com os fundos do predio de n. 64 da rua D. Manoel. Segundo informa o inventariante, o predio descripto vae á praça. Avaliados em 30:000$000. A praça foi requerida pelo dito pae dos menores Manoel Joaquim Ferreira, com a qual concordaram os interessados, inclusive os doutores curadores especiaes e de Orphãos, e é feita a dinheiro a vista ou com fiador idoneo que garanta o juizo. As despesas decorrentes do acto da praça são pagas pelo arrematante. As partes do alludido predio acima annunciadas á praça foram adquiridas pelos referidos menores por herança de sua mãe, conforme se verifica no inventario de sua finada mãe dona Elisa Martins Ferreira. E para que chegue a noticia ao conhecimento de todos os interessados, foi expedido o presente edital e outros de eguaes teôres que serão publicados pela imprensa, affixados no logar do costume e trasladado para os autos. Dado e passado nesta cidade do Rio de Janeiro, aos 6 de janeiro de 1931. Eu, Renato Gomes de Campos, escrivão o subscrevi. — Saul de Gusmão. (Sellado devidamente). Está conforme o original. O escrivão, Renato Gomes de Campos.

SAL DE MACAU

O mais puro sal nacional, incomparavel nas salgas das carnes e dos pescados.

O unico proprio para o gado. O mais rico em substancias alimenticias. Applicação vantajosa nas industrias de xarques, lacticinios, etc. O melhor producto á venda no mercado. Sal de todos os typos e qualidades: grosso, fino, triturado, moido, peneirado, cascalho e refinado. Importação directa em grande escala, das salinas de Macau e Mossoró (Rio Grande do Norte), de nossa propriedade, as mais importantes do Brasil.

PEREIRA CARNEIRO & CIA., LIMITADA

Mais um crime mysterioso?

O resultado da autopsia

Ainda não está esclarecido o caso da mulher que foi encontrada morta no interior da casa n. 54, á ladeira dos Tabajaras.

Comtudo, o amante da fallecida Zozina, Julio Evaristo de Moraes, que vivia em constantes rugas e desavenças com a inditosa mulher, continúa foragido.

Ao que apurou o commissario Sylvio Terra, Julio teria ciumes de Zozina; desconfiava de que ella o traia, e dahi, assassinal-a.

A autopsia, entretanto, não revela indicios de crime, por impossivel, devido ao adeantado estado de putrefação.

Quer comprar

Cordas, barbantes e papel de todas as qualidades?

Telephone para 4-1766

J. R. BARBOSA & COMP.

Rua Regente Feijó, n.º 91.

Grandes depositarios. Vendas pelos preços das Fabricas — Atacado e a Varejo

Falleceu o Almoxarife da Guarda Civil

Foi muito sentida no seio da classe e mesmo no jornalismo de que fôra sempre e de longa data, um esforçado profissional, na movimentada reportagem policial, a morte de Durval Cahet, antigo almoxarife da Guarda Civil, cargo em que foi substituir o sr. Pinheiro Chagas.

O seu enterramento foi bastante concorrido por collegas, policiaes e velhos companheiros de imprensa. O prestituto saiu do Quartel da Guarda Civil, á rua Bambina, para o cemiterio de São João Baptista, onde teve sepultura no carneiro 469.

Sortes Grandes Só Se Obtêm

— NO —

SONHO DE OURO

GALERIA CRUZEIRO, N. 1

— Oscar & Companhia —

R. Visc. do Rio Branco, n. 12

O novo sello para resgate da divida externa foi posto á venda

Está habilitada a vender o sello de 5$000 para o resgate da divida do Brasil, a thesouraria do sello da Recebedoria do Districto Federal.

Na praia de Maria Angu'

O 4º delegado auxiliar tendo conhecimento de que alguns sargentos da Escola de Aviação pretendem desacatar as autoridades responsaveis pelo policiamento na praia de Maria Angú, em virtude de medidas moralizadoras tomadas, ultimamente, providenciou para que fosse reforçado o policiamento na referida praia.

Um escandalo na delegacia do 4.º districto policial

Um preso espancado barbaramente

Foi preso, hontem, ao entardecer, pelos policiaes do 4º districto, um individuo que furtara um par de sapatos na casa de calçados situada á rua Larga n. 139.

Conduzido á delegacia, o "aguia" foi ali barbaramente espancado, somente porque pretendeu resistir á prisão, escusando-se, de declarar o proprio nome.

Estava de dia o commissario Alberico, sob cuja responsabilidade se deu o escandalo, que não se explica, no actual regimen, quando os processos recommendados pelo sr. chefe de policia são os mais elogiaveis e democraticos.

Chamamos para o facto a attenção do delegado Sá Osorio ou mais directamente do sr. 4º delegado auxiliar, que deve abrir um inquerito, afim de apural-o sem demora.

O caso é tanto mais lamentavel e deprimente, ao se considerar que foram seus espectadores innumeros marinheiros italianos, que devem ter colhido uma optima impressão dos nossos costumes e normas policiaes.

O "Diario" nos Suburbios

A NOSSA BIBLIOTHECA POPULAR ESTA' FRANQUEADA AO PUBLICO DAS 19 A'S 21 HORAS, DIARIAMENTE

SUCCURSAL DO "DIARIO CARIOCA" NOS SUBURBIOS, AVENIDA AMARO CAVALCANTI, 633-SOB — ENGENHO DE DENTRO — TEL. 9-2490

Meyer

A GRANDE MANIFESTAÇAO AO INTERVENTOR DO DISTRICTO FEDERAL

Será hoje, ás 1 horas, que o commercio meyense levará a effeito a grande manifestação ao dr. Adolpho Bergamini.

Dará inicio a festividade com bellissimo corso de automoveis que, partindo da residencia do nosso interventor, conduzil-o-á e a sua exma. familia ao jardim do Meyer.

Todo o commercio e todas as entidades sportivas suburbanas tomarão parte, assim como o povo dos suburbios, na grande homenagem.

Haverá uma grande parada sportiva, que dará um cunho magnificente á festa.

DIARIO CARIOCA far-se-á representar na homenagem pelo professor Guilherme de Souza, superintendente dos seus serviços suburbanos e pelo auxiliar Paulo Moreira.

Engenho de Dentro

A MANIFESTAÇAO DOS AMIGOS DO SR. MENDES TAVARES AO RIO GRANDE DO SUL, NO THEATRO LYRICO, EM 20 DO CORRENTE

Por deliberação do secretario e do delegado geral do "comité" central, foi nomeado delegado suburbano da commissão de homenagem ao Rio Grande do Sul, o nosso companheiro, professor Guilherme de Souza.

Em nossa succursal, á avenida Amaro Cavalcanti n. 633, sobrado, estão as listas de adhesões para aquelles que a quizerem assignar e tomar parte na grande manifestação.

RUAS EM COMPLETO ABANDONO

Ao sr. prefeito de Nova Iguassu' solicitamos providencias sobre varias ruas, em que o matagal sóbe á altura de um homem.

Bar Imparcial

de TRAVESSA & COELHO

RUA ARCHIAS CORDEIRO Nº 220, — estação do Meyer — TELEPH.: 9-0530

O ponto preferido pela élite social suburbana. Menús variadissimos, vinhos optimos, recebidos directamente, frios e chopps. — Aberto toda a noite

--Todos ao BAR IMPARCIAL--

Gymnasio Madureira

EXAMES OFFICIAES E ESCOLHIDO CORPO DOCENTE

Attendendo a innumeros pedidos, o "Gymnasio Madureira" acaba de inaugurar, no dia 2 de janeiro, em sua "Filial", situada á rua Candido Benicio, 63 a 71, no saluberrimo bairro de JACARE'PAGUA', um confortavel INTERNATO. Installado com esmero, em amplo predio, em centro de esplendida chacara, tendo ao lado um estadio para a pratica de differentes esportes, será destinado A 30 ALUMNOS APENAS, afim de dar aos mesmos todo conforto, de permittir melhor assistencia e maior vigilancia.

Os candidatos serão submettidos, por occasião da matricula, a cuidadoso exame, feito pelo proprio medico do estabelecimento, só sendo aceitos alumnos rigorosamente sadios.

MATRICULAS ABERTAS

COMPANHIAS FRANCEZAS DE NAVEGAÇÃO

Chargeurs Reunis & Sud-Atlantique

LUTETIA

SAHIRA' NO DIA 7 DE FEVEREIRO, PARA VIGO e BORDEAUX (via Lisboa) LISBOA, LEIXÕES

Passagens de:—
Luxo
1.ª Classe
2.ª Classe
Preferencia
3.ª Classe com camarotes
3.ª Classe simples.

AGENCIA GERAL DO RIO DE JANEIRO :

AV. RIO BRANCO, 11 e 13 — Telephone 4-6207

NAVIGAZIONE GENERALE ITALIANA

O RAPIDO PAQUETE DE LUXO

DUILIO

TONELAGEM BRUTA : 24.281

SAHIRA' PARA

BARCELONA, VILLEFRANCHE (Nice) e GENOVA

—— EM 27 DE JANEIRO ——

Proximas sahidas para a Europa		Para Santos, Montevidéo e Buenos Aires	
DUILIO	27 Janeiro	DUILIO	17 Janeiro
GIL. CESARE	21 Fevereiro	GIL. CESARE	11 Fevereiro
DUILIO	14 Março	DUILIO	28 Fevereiro
GIL. CESARE	4 Abril		
DUILIO	25 Abril		

Agentes Geraes : — ITALIA-AMERICA

AVENIDA RIO BRANCO, N.º 4 — TELEPHONE 4-1742

A PEDIDOS

O caso da Auxilios Mutuos

Solicitado por prestimosos collegas, para lhes prestar o meu modesto concurso profissional, na contenda forense que se travára em torno do mandato de directores da Associação de Auxilios Mutuos da Estrada de Ferro Central do Brasil, — não lhes recusei a minha serena collaboração juridica, — sem, comtudo, haver auferido, até hoje, um ceitil, sequer.

Cultor do direito, — no professorado e na advocacia, — onde, — por ser de evidencia bradante, — só o talento e o saber, na invulnerabilidade moral de um rectilineo proceder, conquistam a reputação que me põe ao abrigo de incontinentes detracções, — sou, de todo, desaffeito a porfias judiciaes, em que, ás armas do direito, se prefiram as intimidações do improperio.

De resto, — convém esclarecer que, — fechado o cyclo de actividade da Reacção Republicana, — findou a minha carreira politico-partidaria — já documentada, á farta, em trabalhos que attrahiram confortadoras referencias de autoridades das de maior destaque, nos meios juridicos do paiz.

Nada, pois, mais inverosimil, nem mais insensato, do que a temeraria arguição, com que, em vão, me approxima de um politico decahido a desavisada invencionice de um maldizente antagonista de lides judiciarias.

E' que, como advertira Gabriel Osorio em "El Alma de la Toga":

"Contra el Abogado, — contra el verdadero Abogado — se concitan los intereses lastimados, — el amor proprio herido, — la envidia implacable. Para librarse de la ira, no hay antidoto más eficaz que el desdén".

Rio — 16 — Janeiro — 1931.

DR. D. C. DE SOUZA LEÃO JOR.

O caso da Auxilios Mutuos

Desmacarando um tartufo!

O Snr. D. C. Souza Leão Junior procurou defender-se da immoral attitude que assumiu neste caso, e perpetrou varias mentiras.

Esse cavalheiro, que se diz "illustre" e "notavel jurisconsulto", nega, agora, ser AMIGO E COMENSAL DO EX-HOMEM IRINEU MACHADO, facto que todos conhecem, e tanto que, em seu escriptorio, esse ex-senador fazia ponto, juntamente com Noel Baptista, seu secretario particular, e OUTROS CAFAGESTES DA MESMA CRAVEIRA MORAL!

Noel, Irineu, Souza Leão e Arthur Fernandes, apandilhados, empenharam-se contra a Auxilios Mutuos, e tentaram todas e as mais indecentes chicanas para levar de vencida A RESISTENCIA QUE NÓS LHES OPPUZEMOS e que, agora, VIMOS COROADA COM A PLENA VICTORIA, GRAÇAS A' SENTENÇA MORALIZADORA E JUSTA DO INTEGRO DR. NELSON HOFFBAUER HUNGRIA, ILLUSTRE JUIZ DA 4.ª VARA CIVEL.

E, hoje, batido em suas pretensões interesseiras, esse mesmo Souza Leão, com toda a sua ridicula notoriedade, que tanto alardeia, confessa que era, na verdade, companheiro e membro proeminente desse bando perigoso, "COLLABORANDO" com Arthur Fernandes, Noel e outros na tentativa contra uma Associação de Beneficencia, isto é, Associação que se destina ao amparo de viuvas, orphãos e invalidos!

Ora, em que pese a opinião desse "notavel" jurista, ISSO PODE SER TUDO, MENOS ADVOCACIA. Entre os advogados honestos e decentes, o que se tentou contra a Auxilios Mutuos chama-se PIRATARIA!

CAIO MONTEIRO DE BARROS.

A CIRCULAR N.º 4 SOBRE TAXAS MINIMAS DE SEGUROS CONTRA FOGO

Por que não a revoga o governo provisorio?

Já por varias vezes nos temos referido á circular n. 4, do Ministerio da Fazenda, que regulou a questão de taxas minimas para seguro.

Esta circular data de 8 de agosto de 1929 e se refere aos seguros contra fogo. Vem ella, sem duvida, perturbar a vida commercial, reflectindo-se com grande força nas rendas publicas. Não seria necessario um exame muito rigoroso para que tal absurdo resaltasse aos olhos de qualquer mediana intelligencia.

Em primeiro logar, a lei da offerta e da procura, seria completamente annullada, e dizemos seria, porque não se quer acreditar, nos meios commerciaes desta cidade, que o governo provisorio seja indifferente á circular n. 4, elle que se propõe e que vem tão criteriosamente remodelando o que se acha com defeito e até extinguindo actos attentatorios aos principios de organizações livres, em qualquer aspecto que se lhe torne, seja commercial, industrial ou politico.

Em visita a algumas companhias, tivemos opportunidade de sentir que ha, em generalidade uma aversão pela tabella da taxa minima, que, principalmente, impede o segurado de ter predilecções, sem vantagens para as rendas publicas.

Não se comprehende que se arraze de uma pennada o principio universal da concurrencia commercial, standardizando uma taxa de seguro, como se estabiliza preços sobre generos, o que é outra coisa.

E depois, já se disse, mas é bom repetir, principios do nosso e do direito de todos os paizes, nos tratados commerciaes e civis: a liberdade de commercio é direito fundamental do homem, porque decorre como legitimo corollario do "direito de propriedade e da liberdade de contractar".

Qual o interesse que possa ter o Estado em estrangular taes principios, asphyxiando o commercio? E mesmo o particular, atado a uma tabella minima, mas que poderia ainda descer, que lucra com isso?

Não é possivel que se subvertam principios universaes de livre commercio, só para que afastada a concurrencia, o segurado busque a primeira porta de companhia, visto que as vantagens estão reguladas pela circular numero 4.

(Do "Correio da Manhã", de 15-1-31).

IDE E DIZEI A TODA A GENTE

quer comer bem e por preços modicos só no "Restaurante Moderno", á rua Domingos Lopes, 302, em Madureira.

O Joaquim Pinto Loureiro, seu proprietario é um verdadeiro amigo e o "cuca" do MODERNO —:— um prodigio nas comidas!!! —:—

O typho no Rio de Janeiro

Todos os annos, ao entrar o verão, verificam-se casos de typho e desynterias varias não só no Rio de Janeiro como em todo o mundo, dependendo das condições sanitarias e fontes de agua.

Este anno, entretanto, o Rio foi rudemente atacado pela febre typhoide, notadamente nos suburbios.

O bacillo de "EBERTH" nome por que é conhecido este microbio, é um germen de um a dois millesimos de millimetro com dez a doze cilios em redor do corpo. O Typho intestinal é a forma mais frequente do Typho, começa por uma febre fortissima, surgindo mais tarde os delirios e os vomitos.

Milhões de bacillos invadem o sangue e por este se espalham no organismo.

Milhões de bacillos passam no intestino, provocando ulcerações da mucosa, ficando o doente impossibilitado de se alimentar normalmente, limitando-se a dieta classica.

Apesar, porém, de todos os cuidados, innumeras victimas são ceifadas annualmente. E' este um dos mais terriveis flagellos da humanidade.

A Saude Publica aconselha como um dos meios mais efficazes de evitar o typho, filtrar a agua em filtros proprios e devidamente approvados.

SYNDICATO CONDOR

CORREIO AEREO CONDOR

Fecha ás 18 horas

Registrados ás 16 horas

SEGUNDAS e QUINTAS-FEIRAS PARA O SUL

QUARTAS PARA O NORTE

HERM STOLTZ & CIA.

Avenida Rio Branco, 66|74

Telephone 4-6121

TEU E' O MUNDO

INTELIGENTE LEITOR ou ENCANTADORA LEITORA: Queres conhecer os meios que te guiarão a conseguir Fortuna.

Exito em Negocios. Jogos e Loterias? Pede GRATIS meu livrinho: "O MENSAGEIRO DA DITA" — Remette 300 réis em sellos para resposta. Direcção: Pfra. NILA MARA — Calle Matheu 1924 — BUENOS AIRES (Argentina).

PEQUENOS — — — — ANNUNCIOS

(NESTA SECÇÃO OS ANNUNCIOS NAO DEVEM TER MAIS — — — DE 20 LINHAS — — —

- ESCRIPTORIOS -

300$000

NO EDIFICIO ODEON, EM FRENTE AO MONROE, ALUGAM-SE ESCRIPTORIOS GRANDES E PEQUENOS, DESDE 300$000 MENSAES.

Cartões de Visita

Em RELEVO — Entregas em 24 horas

— Cento: 12$000

PAPELARIA RIBEIRO

Rua Ouvidor, 164

O povo custou a depôr e expulsar o "BARBADO", mas o AGRIPPUS em poucos instantes expulsa do corpo a mais rebelde das gryppes.

A' venda em todas as pharmacias.

LIVRARIA ALVES

Livros collegiaes e academicos

RUA DO OUVIDOR, 168

J. PINTO

Consegue os melhores juros para hypothecas e as melhores condições para a compra, venda, concertos, construcção e avaliação de propriedades. Rua Buenos Aires, 100, 1º. Phone 3-5122.

No Mundo dos Foliões

MOMO VEM AHI...

Por VAGALUME

Auxiliares: K. RAPETA, ESFOLADO

O governo e o auxilio para o carnaval — Salve-se quem puder — Vagalume e o C. C. C. — As jazz-bands, os musicos civis e os musicos militares

CHRONIQUETA

Commenta-se por ahi, que o quadriennio passado foi excessivamente prodigo para com os clubs carnavalescos.

Assim é que, segundo "dados estatisticos", durante os quatro annos washingtoneanos os Democraticos receberam 207:500$000; os Fenianos 200:000$000; os Tenentes, 200:000$000; os Pierrots da Caverna 160:000$000; Congresso dos Fenianos 15:000$000; Alliança Club 10:000$000 e 6:000$000 aos clubs de Santa Cruz.

A lista está incompleta ou então só quizeram publicar os nomes dos clubs que receberam dinheiro do governo e que effectivamente fizeram carnaval externo externo" — e applicaram-no em publico com carros de allegoria e critica.

Por que não publicar os nomes dos clubs que receberam dinheiro do governo — "para carnaval externo" — e applicarem-no em grossas farras intimas?

O governo que proceda uma syndicancia e obrigue os magnatas que receberam auxilio e não fizeram carnaval externo, a restituir ao Thesouro o dinheiro que não teve a devida applicação.

* * *

Por outro lado, discordamos dos que pensam que, auxiliando os clubs carnavalescos o governo está malbaratando os dinheiros publicos.

O Brasil despertou tarde relativamente a sua propaganda no exterior, afim de attrair a si os touristes.

O dr. Pereira Passos, de saudosissima memoria, nos disse certa vez:

— "Temos uma linda cidade, mas, para uso interno e assim mesmo muito mal applicado. Ha cariocas que nunca foram á Tijuca, que desconhecem as bellezas deste Rio encantador.

Os nossos jardins vivem abandonados e no entanto, não ha melhores no continente e até mesmo na Europa. Ha quem confunda Rio de Janeiro, com Rio da Prata! Quasi não se conhece no estrangeiro o muito que já produzimos e com a maior perfeição. Do que mais se fala no exterior é do carnaval do Rio — que tem sido um dos melhores elementos de propaganda do Brasil."

Por que não proseguir na propaganda?

Recorrendo ás estatisticas, verificaremos que os impostos pagos com licenças especiaes para artigos de carnaval, sello de consumo, passagens por via maritima e terrestre etc., o grande augmento da renda do commercio e da industria, que afinal redunda em lucro para os cofres do Thesouro, com a cobrança do respectivo imposto.

Nada disso vale mais que a grande propaganda do Brasil no estrangeiro não só pelos proprios touristes, como tambem pela exhibição dos films do nosso carnaval hoje disputadissimos pelos principaes cinemas da America e da Europa.

Somente como meio de propaganda o carnaval merece o auxilio do governo, por se tratar de uma propaganda rendosa, sob todos os pontos de vista.

* * *

Dizem ainda os parcimoniosos defensores do Thesouro que, "dispondo" de cerca de 1.250:000$000 num quadriennio, o governo foi de uma prodigalidade condemnavel.

Agora, perguntamos: quanto "rendeu" o carnaval nos mesmos quatro annos?

Ali pertinho, na Republica Argentina, o auxilio para o carnaval sobe á respeitavel quota de.. 800.000 pesos por anno e afinal o carnaval portenho não representa a decima parte do nosso em luxo, belleza, arte e graça.

* * *

O governo não deve negar auxilio ás sociedades carnavalescas, como tambem não deve de prescindir da fiscalização da applicação desse auxilio.

A sociedade que não quizer se sujeitar ao contrôle, que faça carnaval externo por conta propria.

Uma outra exigencia — o club que receber auxilio não poderá deixar no olvido o artista nacional.

Além do fiscal, o governo poderá fazer uma fiscalização secreta, evitando assim a majoração das contas, recurso alás facilimo de ser posto em pratica.

Dirão que isso é vexatorio para um club.

Mais vexatorio é um club estender a mão á caridade governamental; mais vexatorio é "todos os clubs" levarem o mesmo labéo de darem applicação differente ao auxilio recebido dos governos municipal e federal.

E depois o caso é simples de ser resolvido: quem não quizer ser fiscalizado, dispense o auxilio que tem encerrado muita podridão.

Esta é que é a verdade.

VAGALUME

Villa N. S. de Pompeia

Especial venda de casas e terrenos a prestações. Terrenos desde 30$000 por mez sem entrada inicial, em ruas illuminadas e com agua canalizada. Terrenos altos e muito seccos. Estação de Ricardo Albuquerque, E. F. C. B. Informações no local, á rua Trinta e um, n.º 37, com o Sr. Vicente de Oliveira, ou na séde da Companhia, á rua Visconde de Inhaum'ma, numero 93. Phone, 3-3543.

Andarahy Club

Carnaval na rua!

Francisco Fonseca — Pincel Dirigivel

O Andarahy Club, é uma sociedade veterana que ha muitos annos vem apresentando ao povo bellissimos carnavaes externos, estando já consagrado pelas suas victorias, graças ao arrojado artista Francisco Fonseca, o "Pincel Dirigivel".

Hontem fomos surpreendidos com a visita deste estimado artista popular, ao vel-o exclamamos:

— Por aqui? Algo de novo?

— Vim trazer ao "Vagalume" o convite permanente até o carnaval, do Andarahy Club e ao mesmo tempo pedir uma rectificação daquella piadinha em que se referia ao "prestito invisivel", do "Pincel Dirigivel. Perdão, meu caro "Vagalume", o meu prestito tem saido e tem sido visto.

— Rectificarei com muito prazer, dizendo mesmo que o seu prestito pode ser visto a olho nu'...

— O meu prestito...

— Está certo... tem sido muito bom, muito bonito e artistico, luxuoso e engraçado, e eu tenho tido azar não o vendo desfilar. Que pena! A culpa, confesso, é toda minha... Mas, vamos ao que serve: e o carnaval de 1931?

— O Andarahy Club sairá, se o governo der o auxilio costumeiro.

— Muito bem! Já foi dado o grito de "carnaval na rua"?

— Ha muito tempo. A nossa commissão de carnaval, está assim constituida: presidente, Francisco Fonseca (Pincel Dirigivel); Carlos de Freitas e Salgado da Silva Vasquez.

— E o "Livro de Ouro"?

— O nosso "Livro de Ouro" ainda não saiu. Mas, a commissão, no centro da cidade, é a seguinte: "Roubier", Raymundo Silva e João Pereira Cardoso. O senhor nem calcula, "seu Vagalume", o sacrificio que temos feito para manter as tradicções do club e trazer um prestito, do Jardim Zoologico, atravessando todo o Andarahy, á avenida Rio Branco! Quer saber quanto temos recebido da Prefeitura? Apenas 500$000, isto é, 480$000 porque 20$000, ficam "por lá"... Percebeu?!...

— Quando sáe o Andarahy Club?

— Se o governo nos der auxilio, como prometteu, sairemos no dia 15, isto é, no 1º dia de carnaval. Caso o governo nos de auxilio e os grandes clubs não sairem, então o Andarahy Club sairá na terça-feira.

— E o itinerario?

— E' o seguinte: Barracão: Jardim Zoologico-Rua do Jardim, Rua Barão do Bom Retiro, Largo do Verdun, R. Barão de Mesquita, Rua Barão de S. Francisco Filho, Praça 7 de Março, Avenida 28 de Setembro, R. S. Francisco Xavier, R. Mariz e Barros, Praça da Bandeira, R. S. Christovão, Estacio, Frei Caneca, Praça da Republica (lado da E. de Ferro), R. Marechal Floriano, R. Acre, Av. R. Branco, em volta, R. do Passeio, Av. Beira Mar, Av. Rio Branco, R. 7 de Setembro, Praça Tiradentes (lado do Theatro João Caetano), R. da Constituição, Praça da Republica (Lado da Prefeitura), Estrada de Ferro, Senador Euzebio, Av. Mangue, Boulevard S. Christovão, Praça da Bandeira, Mariz e Berros, S. Francisco Xavier, Barão de Mesquista, R. Gomes Braga, Almirantado.

6 POR SEMANA

6 Ternos de Roupa de Casemiras Inglezas a 10$, 20$, 30$, 40 e 50$000!...

Mais 6 Ternos de Roupa de Casemiras Nacionaes, a 7$, 14$, 21$, 28$ e 35$000!...

Distribue a seus prestamistas, o Club de Roupas da Alfaiataria Ferreira, rua do Ouvidor, 56, sobrado, a prestações semanaes de 7$ ou 10$000, com direito a sorteios diarios. Inscrevam-se, urgentemente, no util e vantajoso Club, que lhes offerece innumeras vantagens e grande utilidade, sem terem prejuizo algum, pois que todos receberão seus ternos de Roupa, sorteados ou não sorteados, até ao seu justo valor.

C. C. C.

PONTO NOS II...

Em satisfação aos meus amigos, devo explicar o seguinte:

"Quando "Fofinho" resolveu convocar todos os chronistas para uma reunião no C. C. C. afim de tratar do congraçamento da classe, "alguem" ficou com o officio que me fôra dirigido e reteve-o (com que intuito?) até a approvação dos estatutos, emquanto por fóra já se fazia a cabala de uma chapa.

"Fofinho" foi, quem no dia da eleição fez quetsão que eu comparecesse e eu attendi o pedido do então presidente do C. C. C. Quando lá cheguei, tive a honra de ser convidado por "Picareta" para fazer parte da mesa, juntamente com "Raboje".

A' ultima hora, numa chapa impressa, riscaram "Casquinha" e substituiram-no por "Vagalume". Fui eleito 2º secretario, aliás, com sorpresa, porque a eleição foi feita á minha revelia. Nunca tive geito para cabalar. Logo na primeira reunião de directoria, comprehendi tudo: havia um dictador com fama de millionario e uma especie de 2º secretario, com aspecto de indigente. Logo no inicio dos trabalhos o logar do 2º secretario na mesa, estava occupado pelo vice-presidente! O "dictador" estranhava quando eu falava, contrariando as suas propostas e dizia baixinho: "Até você!"... Quando percebeu a minha attitude passou aos golpes violentos: está em discussão e logo a seguir: está encerrada a discussão".

Commigo não violão... Não costumo fazer figura de figurino...

Renunciei o cargo e voltei para o mesmo logar de onde "Fofinho" (num gesto digno e que passará á historia do C. C. C. como o mais relevante serviço prestado a classe) me veiu arrancar, falando em congraçamento.

Pessoalmente continuarei amigo de Romeu Arede, como chronista independente estarei sempre as suas ordens para publicar tudo quanto fôr de interesse do C. C. C. e como ex-associado a combater o "dictador".

Eis a explicação que julgo necessario aos meus amigos e collegas.

VAGALUME.

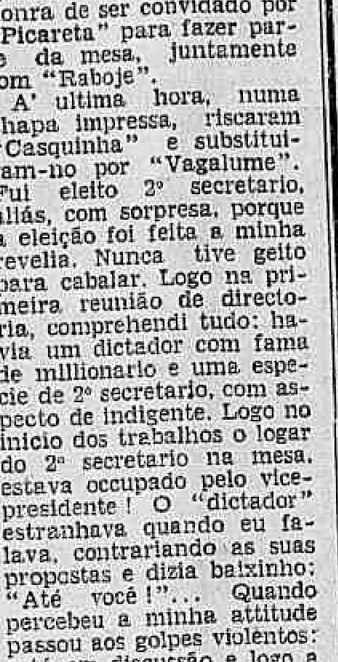

RETALHOS

Turco Jorge, o homem da época

Tem retalhos para vestir a todos

BASTAM ALGUNS TOSTÕES!

13, Avenida Passos, 13

POR CIMA DA CASA AZAMOR

Preços especiaes para atacado

Rendas do Ceará

Novo sortimento recebeu a CASA "BOHEMIA"

AVENIDA PASSOS, 26

O GOVERNO E O CARNAVAL

Salve-se quem puder!

Está morto o carnaval!

O sr. dr. Oswaldo Aranha, "leader" da revolução, chefe do Ministerio e gestor da pasta da Justiça, está no firme proposito de não auxiliar as sociedades carnavalescas, apesar de haver no orçamento a respectiva consignação.

S. ex. tem lá as suas razões e não quer se afastar do seu programma de "rigorosissima parcimonia".

No que, porém, não podemos concordar, é com a "maromba" que se vem fazendo em torno do caso, é com esse eterno "amanhã" das nossas autoridades, quando o caso não admitte mais delongas.

Ou o governo resolve dar o auxilio e as sociedades tomam as suas providencias iniciando os trabalhos de barracão, "ateliers" de costuras, pinturas e adereços ou diz positivamente que não dá nem um real, ficando logo tudo acabado e o povo desenganado e muito grato ao governo que desfecha o golpe de morte no carnaval — a unica festa popular e de utilidade, porque tem sido o maior vehiculo da propaganda do Brasil em toda a parte do mundo!

O que não se deve fazer é deixar que as commissões percam horas e horas, dias e dias a espera de uma resposta, para no fim haver um verdadeiro jogo de empurra entre os dois gauchos maioraes — o sr. Oswaldo Aranha, manda para o sr. Getulio Vargas e vice-versa.

Ha dias affirmámos que o carnaval perigava e hoje estamos em bradar:

— Salve-se que mpuder!

BLOCO DOS 25...

Varias resoluções tomadas

Reuniu-se hontem a commissão de carnaval do Bloco dos 25..., afim de resolver sobre o baile commemorativo do congraçamento.

Ficou resolvido transferir o baile que deveria ser realizado no dia 20 do corrente para quando fosse approvada a regulamentação do bloco.

Entretanto, a Commissão de Carnaval resolveu que o bloco tomasse parte nas batalhas de confetti.

Para isso ficou resolvida a organização de um "chôro" proprio, correndo por conta do bloco a compra do instrumental.

O maestro Sobrinho será o ensaiador.

As fantasias serão as mesmas approvadas em sorteio conforme noticiámos.

Na ultima reunião da Commissão de Carnaval, o Oscar Visconte, Lord Borboleta, apresentou um sambinha, que vae ser musicado pelo "Pexinguinha" e cujo estribilho é o seguinte:

Vamos p'ra roda do samba
No samba não ha desdouro
Dansemos na corda bamba
A vida — é "sonho de ouro"!

O Cazkza, apresentou no mesmo sentido, aproveitando-se a mesma musica, o seguinte additivo:

Vamos p'ra roda do samba.
Pois no mundo "só vale quem tem
O mais fraco comnosco é bamba
E o mais covarde é bamba tambem!

O Amorim, (Lord Avestruz) apresentou tambem o seu additivo:

Vamos p'ra roda do samba,
Do bumba méu boi ou touro
Eu cá tambem sou bamba
De Madureira ao Matadouro...

Todos os additivos foram approvados.

A inauguração da "Prudencia Capitalização"

Inaugurou-se, ha dias, nesta cidade, uma empresa nacional destinada a favorecer a pecunia popular, denominada "Prudencia Capitalização".

A novel empresa, que tem á sua frente banqueiros e capitalistas suecos e brasileiros, tem a sua directoria constituida da seguinte fórma:

— Johan Teodor Paus, ministro plenipotenciario da Suecia no Brasil, Dr. Almeida Prado, A. Souza Queiroz, consul Carl Adolph von Bulow, Dr. Eric Tyslind, John Roger, Dr. Fausto Ferraz, Dr. I. Stafsing Rudolph Dudvig Ahlsell, consul do Brasil, Stockolmo e Ernest Svedelins, este ultimo Director Superintendente da Companhia.

As classes populares devem procurar conhecer os planos altamente intelligentes da "Prudencia Capitalização", que se acha installada á Praça Floriano, 19 - 7º andar.

AS "JAZZ BANDS"

CONCORRENCIA DESLEAL

Militares e civis

Donga — Popular musicista e director da "Jazz"

Uma grande crise nos assoberba, trazendo sérias e graves attribulações para as classes pobres, para os desfavorecidos da fortuna, para aquelles que trabalham durante o dia e a noite, para metigar a fome da familia numerosa.

O programma excessivamente parcimonioso do actual governo, tem redundado no grande augmento do numero dos sem trabalho, de modo que, principalmente para os civis a vida vae cada vez se tornando mais difficil.

Pois é nesta quadra tremenda que os musicos civis vêm soffrendo uma concurrencia desleal dos musicos militares.

Varias reclamações tem sido trazidas ao DIARIO CARIOCA, que hontem resolveu procurar o sr. Ernesto Santos, o pupular "Donga", director dos "Oito Batutas", que assim se manifestou:

— Meu "Vagalume". E' um buraco! Nós os musicos civis estamos soffrendo uma concurrencia desleal por parte dos musicos militares.

— Como assim? Porque a deslealdade.

— Eu explico. Um musico civil, membro componente de uma orchestra, de uma "jazz" ou mesmo de um "chôro", é obrigado ao rigor da indumentaria: Um terno branco ou "smouking", casaca ou então um uniforme typico. Tudo isto nos custa um dinheirão.

O musico civil compra o seu instrumento, papel e tinta para as partituras, paga conducção, etc. O musico militar tem uniforme, casa, comida, calçado, instrumento, partitura, tudo de graça, e o seu ordenado pago todos os mezes com a maior pontualidade e ainda mais o que "escorre" de gratificações.

Na quadra difficilima que atravessamos, nós os musicos civis, tendo aos hombros a responsabilidade do peso de numerosa familia, tendo uma certa representação para que possamos comparecer as festas, não com luxo, mas aprumo e decencia, temos sido ultimamente preteridos pelos jazz militares, da Marinha, dos Navaes, da Policia e do Exercito.

— Ha tantas assim?

— Cada batalhão tem um negocio desses... Projecta-se uma funcção. Somos chamados e combinamos logo o preço, etc. Fica tudo assentado de pedra e cal. Qual, porém, não é a nossa sorpresa, quando mais tarde somos procurados pelo contratante que vem desfazer o contrato, allegando ter encontrado quem fizesse a tocata mais barato — "jazz" militar!

— E' porque os senhores não diminuem o preço tambem.

— Temos diminuido e elles ainda mais! Compreende para elles todo o negocio serve. Vou até de graça! Em summa, no carnaval quando esperavamos recuperar os prejuizos encontramos mais este entrave.

— Ha outro estrave ainda?

— Como não? Temos as vitrolas, para gaudio das composições estrangeiras e guerra aos musicos e musicistas nacionaes.

— Então os musicos civis...

— Marcham á passos accelerados para a miseria e fome!

— E qual o meio de remediar o mal?

— Uma prohibição dos ministros da Justiça, da Guerra e da Marinha, que as "jazz" e orchestras militares comparecessem incorporadas, uniformisadas a taes funcções, salvo, em casos especiaes e com ordens directas dos respectivos ministerios e commandos.

— Julga que esta medida seria sufficiente?

— Seria a salvação dos musicos civis, uma vez que os militares não pudessem sair dos quarteis com os seus instrumentos sem uma ordem especial.

Nós tambem precisamos viver.

Achamos muito justas as ponderações do chefe dos "Oito Batutas" e autor do "Pelo Telephone".

SEDAS

Georgette, Radium, Mousseline, Pellica Franceza, Langerie e outros typos recebeu a CASA "BOHEMIA"

Avenida Passos, 26

Os novos horizontes que a Revolução fez descobrir ás classes menos favorecidas

A revolução veiu despertar o animo do brasileiro que vivia ensimesmado num desinteresse lamentavel pelo seu futuro. Com a aurora de 24 de outubro raiou para o pequeno proletario um novo sol de esperança, e elle passou a alimentar pelo "amanhã" um ideal de prosperidade e de animo.

Por quê, no entanto, deixar para amanhã, sempre para amanhã, o que hoje mesmo, com um pouco de esforço e boa vontade, pode ser feito?

O discutido problema da habitação não assume o vulto que se lhe empresta. Quem não possue rendimento bastante para adquirir um predio de maior valor, ou installar-se numa fazenda da qual possa auferir renda bastante, assim mesmo pode cuidar do futuro da familia, e o seu proprio com uma pequena economia mensal: Procure, na primeira opportunidade, o escriptorio de Eduardo V. Pederneiras, á avenida Rio Branco, 35-A, 1º andar. Se não puder ir hoje, vá amanhã. Não se deve deixar de fazer amanhã o que não foi possivel fazer hoje...

Ali, naquelle escriptorio, encontrará pessoa habilitada a dar-lhe o melhor conselho para a solução do seu problema: adquirir um pequeno lote de terreno em Nova Iguassu'. Em zona saluberrima, saudavel, com terra fertilissima poderá adquirir em prestações mensaes desde 30$000, aquillo que justamente precisa. Aliás, esses são terrenos insuspeitos, cuja melhor recommendação é pertencerem a Guinle Irmãos.

A crise passará, e todo aquelle que tiver, mais tarde, um desses excellentes lotes, onde a cultura da laranja, da banana, da mandioca e do fumo dá resultados optimos, ha de felicitar-se pelo premio que se fez a si mesmo.

ESOTERISMO

O Tattwa "Jehoshua" na R. Annita Garibaldi, n.º 12, Tury-Assu', tem á venda Livros de Occultismo, D'"O Pensamento". Sessões aos dias 5, 12 19 e 27 de cada mez, ás 8 horas da noite.

INDICADOR PROFISSIONAL

GONORRHÉA

IMPOTENCIA

Canceros duros e molles

Estreitamento da Urethra

Tratamento rapido e moderno

DR. ALVARO MOUTINHO

Buenos Aires, 77-4º — 9 ás 19 hs

HERNIAS HYDROCELLES

(Quebraduras)

Cura radical, sem operação, sem dôr e sem prejuizo das occupações.

FRAQUEZA SEXUAL

Tratamento especial e moderno

DR. PEDRO LUZ

ex-assistente da S. C. Misericordia do Rio de Janeiro — Espec em vias urinarias e molestias de crianças.

PHARMACIA LUZ —::— Rua Frei Caneca, 52.

PHONE: 4-1056

Das 8 ás 10 e das 16 ás 19 horas

Clinica Medico-cirurgica

DR. AMERICO CAPARICA

Consultorio: — Rua Visconde do Rio Branco, 31 (sobrado)

DIARIAMENTE DAS 3 A'S 7 HORAS

TELEPHONE: 2-2949

Residencia — Rua Riachuelo, 58

TELEPHONE: 2-5227.

DR. JOSE' DE ALBUQUERQUE

DOENÇAS SEXUAES NO HOMEM

Diagnostico causal e tratamento da IMPOTENCIA em moço. Rua Carioca, 22. De 1 ás 6.

BLENORRHAGIA

Cura radical pela diathermia e raios ultra-violetas, methodo inteiramente novo no Brasil, o de melhores resultados actualmente conhecido: tratamento rapido, cura em poucas applicações indolores, e sem o menor perigo (technica de Negelschmidt, Berlim e Kowarschik Vienna) Dr. Coelo Barcellos, ex-assistente da Faculdade de Medicina, medico da Polic. de Botafogo: das 9 ás 11 e das 3 ás 6. Tel. 3-0001 Avenida Rio Branco, 33.

GONORRHÉA

e complicações no homem e na mulher.

Estreitamento da uretha

IMPOTENCIA

Tratamento rapido e moderno

DR. D. LINHARES

Consultorio: — Rua São José, 82

Diariamente — Das 15 ás 19 horas

Dr. Giovanni Infante

Tuberculose (Tratada pelo methodo Maragliano) — Syphilis — Molestias venereas da pelle — Impotencia

—::— CONSULTORIO: —::—

Rua Ramalho Ortigão, 9, 1º andar. —Sala 1 —Telephone, 2-6[illegible]

Das 9 as 11 e das 4 as 7 horas

Residencia: ITAJUBA' HOTEL

Telephone 2-3690

DR. DUARTE NUNES

Orgãos genito-urinarios (ambos os sexos)

Gonorrhea e suas complicações. Rua S. Pedro, 54. — Das 8 ás [illegible]

—::— horas —::—

CAPITAL 100 REIS

Diario Carioca

INTERIOR 200 REIS

Director : J. E. DE MACEDO SOARES

Anno IV — Numero 786 | Rio de Janeiro, Domingo, 18 de Janeiro de 1931 | Numero avulso 100 réis

DE GENEBRA A BIARRITZ

A Conferencia Geral do Desarmamento será na famosa cidade balnearia ?

GENEBRA, 17 — (Havas) — O secretario interino da Sociedade das Nações recebeu do "maire" de Biarritz um telegramma em que se propõe aquella cidade para séde da proxima Conferencia Geral do Desarmamento.

Entre as razões que, a seu ver, militam em favor dessa escolha, o "maire" de Biarritz cita o optimo clima da região, a facilidade de communicações e a atmosphera de absoluta neutralidade que fazem da cidade um centro verdadeiramente internacional.

A viagem do Principe de Galles

O herdeiro do throno britannico partiu para a Hespanha

PARIS, 17. — (Havas). — O principe de Galles e seu irmão, o principe Jorge, que se encontram nesta capital de passagem para Santander, onde embarcarão para a sua annunciada viagem á America do Sul, almoçaram, hoje, no hotel da rua Rivoli, onde se hospedou e, ás quinze horas, seguiram para os arredores de Saint Germain, afim de tomar parte num match de golf.

A partida de suas altezas para a Hespanha está marcada para ás vinte horas e quarenta minutos.

A Delegacia Fiscal em Minas tem novo thesoureiro

Foi approvada pelo sr. ministro da Fazenda a designação feita pelo delegado fiscal em Minas, do 2º escripturario Luiz Pereira da Silva para exercer interinamente as funcções de thesoureiro da Delegacia Fiscal naquelle Estado.

NOTAS DE ARTE

A Exposição de Euclydes Fonseca

A critica verificou um facto que, por sua invariabilidade, elevou Tame á altura de lei: é a divisão da vida do artista em dois periodos, o de criação e o de imitação.

No primeiro, a realidade, tornando-se saliente por um de seus lados essenciaes, e ferindo a sensação original do artista, transforma-se em uma idealidade harmonica em que a incoerencia da natureza se dissipa ao contacto do cinzel magico da inspiração.

A realidade assim transformada constitue o ideal.

No segundo, ou porque a natureza tenha perdido sua força de attracção ou porque a sensibilidade se tenha enfraquecido ao choque continuo de impressões violentas, o artista cerra as palpebras á luz da verdadeira inspiração para reproduzir, com frieza e desmaio, os typos e cores de suas primeiras criações.

O enfraquecimento das sensações está na razão directa de sua repetição. Esta lei, ennunciada empyricamente por Hobbes, foi depois elevada á categoria de lei final da sensibilidade; explica talvez a fatalidade que pesa sobre a fronte do genio, em sua peregrinação para o ideal.

Os talentos mais precoces e fecundos caem mais depressa sob o jugo inflexivel dessa lei da psychologia esthetica.

Parece-me que o joven artista Euclydes Fonseca vae entrando no segundo periodo. Em todo caso, a observação é prematura.

E além disso, deste modo de ser sensorial concilia-se plenamente com o meio em que se expande a inspiração do autor.

Em face de uma natureza despida de attractivos, ingrata e inflexivel, o espirito tem necessidade de concentrar-se nas sombras da consciencia para fugir ao rigor e melancolia do clima.

Desta immersão nasce uma preoccupação incessante pelos problemas da psychologia, da metaphysica e da religião. E' o que acontece nos paizes do Norte.

Mesmo na pintura, que é uma das artes mais plasticas, através de um véo mortuario e de côres sombrias é que se divisa a alma humana, presa á corrente de seu destino, atormentada por pesadelos e pungida de atrozes duvidas. São antes pintores do corpo que do espirito.

Nessas condições, a analyse psychica é, além de uma aptidão adquirida uma necessidade da intelligencia e uma fatalidade da natureza.

No Brasil, porém, esta concentração subjectiva é incompativel com as provocações incessantes do mundo externo. A natureza já imprimiu nos espiritos o cunho da objectividade e a cerebração, ainda a mais vigorosa, é impotente para reagir contra a tyrannia das forças physicas.

Toda vez que esse joven artista tenta contrariar esta tendencia, desnatura o seu talento, reproduzindo aberrações psychologicas, filhas de uma fantasia que, como borboleta, só póde sugar o mel das flores.

Frederico Kant.

A melhor declamadora brasileira

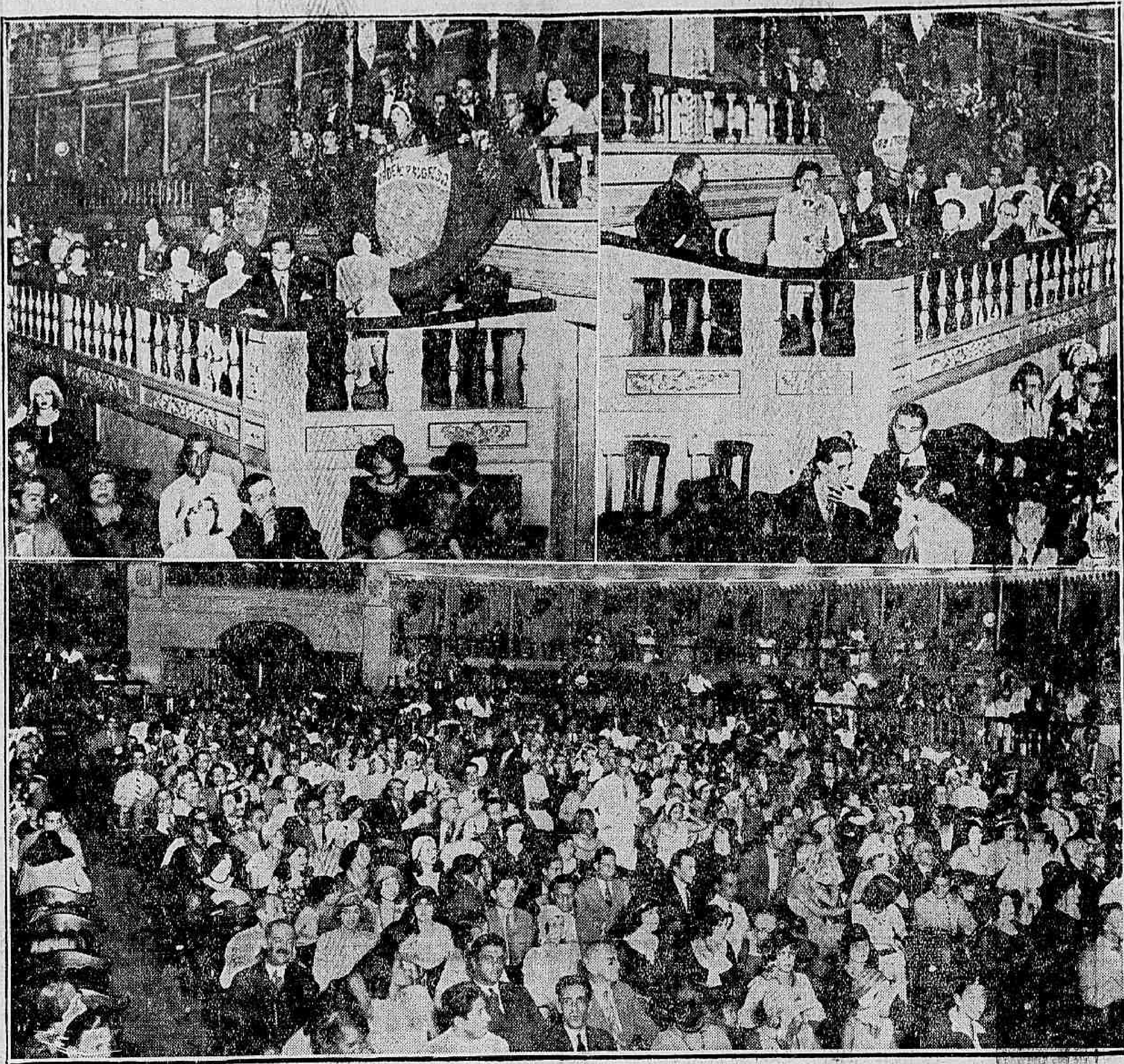

Dois aspectos do theatro Lyrico por occasião da prova final do concurso de declamação do DIARIO CARIOCA, vendo-se ao alto, as frisas occupadas pelas concurrentes victoriosas nas duas primeiras phases e, em baixo, uma parte da colossal e selecta assistencia

(Continuação da 3ª pagina).

A' distinctissima senhorinha Nenê Baroukel têm sido dirigidas numerosas felicitações, pela alta consagração que acabam de conquistar sua graça e seu talento.

A OPINIÃO DE UM CRITICO ILLUSTRE

Oscar d'Alva, o brilhante e autorizado critico de arte, assim se pronunciou em sua chronica de "O Globo", de hontem:

"Torneio de poesia — A primeira declamadora do Brasil. — Encheu-se, hontem, a tradicional sala do theatro Lyrico, de um publico numeroso e selecto para assistir ao julgamento final do concurso de declamação, instituido pelo DIARIO CARIOCA.

Figuraram candidatas ao titulo de "1.ª declamadora do Brasil", a senhora Zelia Moellman de Souza e as srtas. Lou de Moreira Santos, Aracy Faria, Leda Boisson, Nênê Baroukel e sra. Virgina Lazzaro. Foram juizes Coelho Netto, Olegario Marianno, Benjamin Lima, Lorenzo Fernandes e srta. Maria Sabina.

Aberto o velario, cerca das 21 horas, a srta. Magdala da Gama Oliveira, critico musical do DIARIO CARIOCA, traçou o programma da festa em breve e animada allocução, annunciando, em seguida, os nomes das dictrizes e das poesias que iam recitar.

Lou de Moreira Santos disse "Estancias", de Olavo Bilac e "Terribilis Déa", de Pedro Luiz. Boisson — "Reticencias", de Laura Margarida e a "Marcha Triumphal", de Ruben Dario. Leda Boisson — "Reticencias", de Loura Margarida, e "America", de Moacyr de Almeida. Nênê Baroukel — "A carta que eu não mandei", de Guilherme de Almeida e "Delenda Carthago", de Olavo Bilac. Zelia Moellman de Souza — "Ao embalo do berço", de Cleomenes Campos, e "A hora maior do Brasil", de Paschoal Carlos Magno. Virginia Lazzaro — "Ballada da Saudade", de Olegario Marianno, "Hymno das Chammas", de Alberto de Oliveira. Todas, afinal, recitaram, cada uma de per si, "O Côrvo", de Poe, traducção de Machado de Assis.

Cinco das seis musas formaram um todo mais ou menos homogeneo, em que apenas se notavam differenças de grão. Entre ellas se destacaram especialmente a sra. Zelia Moellman de Souza e a srta. Aracy Faria.

Mas uma houve, a sexta musa, que de todas se distanciou: foi a srta. Nênê Baroukel. Notavel pela voz e pelos gestos, notavel pela impressionante precisão com que assignala os minimos detalhes de cada poema, mantendo sempre a mesma poesia, notavel pela vida intensa com que anima as estrophes, notavel, finalmente, pela força communicativa da sua sensibilidade, que impera dominadora sobre o auditorio commovido ou arrebatado, a srta. Nênê Baroukel viveu com muito primor o drama lyrico de "A carta que eu não mandei", o drama épico o "Delenda Carthago", e o incomparavel poema de saudade e de pavor, de desespero e de melancolia, mixto de arte e de philosophia, que é "O Côrvo", de Poe. Desejavamos apenas que, a admiravel recitante, mais que brilhante actriz da dicção, regulasse com mais arte a exuberancia da sua mobilidade physionomica; désse mais harmonia ás contracções do rosto; avelludasse, por assim dizer, a mimica da face. Mas isso é apenas um reparo, que póde tornar a joven artista inferior a si mesma, mas que a mantém, apesar de tudo, acima, não só das cinco concurrentes, como tambem de todas as declamadoras brasileiras que temos ouvido.

Felizmente, se fez completa justiça. O jury dos cinco sanccionou unanimemente o julgamento da sala, que, entre palmas e bravos, não cessara de saudar a bella interprete da poesia. Nênê Baroukel foi, afinal, proclamada — 1.ª declamadora do Brasil. — OSCAR D'ALVA".

OS PREMIOS DO CONCURSO

Conforme noticiámos, o DIARIO CARIOCA vae conferir á vencedora do seu brilhante concurso um lindo bronze primorosamente trabalhado por Calinet.

O consagrado esculptor francez engastou nessa estatueta, uma perola do seu talento de artista, reflectindo nas vibrações de um cinzel magico, a concepção emotiva da arte de dizer. Contornal-a em todos os seus atavios, é sentir a magnificencia e a belleza da declamação poetica. A preciosa esculptura, talhada em bronze e marfim, é a expressão de uma artista que semelha dizer em poema heroico.

A' vencedora, senhorinha Nenê Baroukel, será tambem offerecida uma téla de Levino Fanzeres, representando as paisagens dos arredores de Curityba.

Na festa de ante-hontem, o DIARIO CARIOCA offereceu á senhorinha Nenê Baroukel, vencedora da prova final, uma linda "corbeille" de cravos da casa M. Rosenvald, como primeira homenagem ao magnifico triumpho que acabava de conquistar.

OS AGRADECIMENTOS DE NENÊ BAROUKEL E AIXA SAMPAIO AOS QUE LHES SUFFRAGARAM O NOME

As senhorinhas Nenê Baroukel e Aixa Sampaio pediram-nos sermos interpretes da immensa gratidão que devotam a quantos se dignaram conferir-lhes votos nas duas primeiras phases do concurso.

Cheios de satisfação, correspondemos ao pedido das gentis declamadoras patricias.

Infeliz noviciado na ladroagem

Os "aguias" incipientes revelam "grande quéda" por antiguidades artisticas

UM RECADO FALSO — OS "AMIGOS" DO DR. CORNELIO — EM QUE OS MELIANTES SE REVELAM "ARTISTAS" — A POLICIA TERMINOU "FISGANDO-OS" E APREENDENDO TUDO

O dr. Cornelio Penna, conhecido artista e jornalista, residente á praia de Botafogo n. 70, é um apaixonado por antiguidades artisticas. Qualquer objecto antigo, ainda quando não tenha valor intrinseco, mas constitua uma preciosidade, pela sua origem ou edade, aquelle illustre collecionador os adquire, seja como for.

Por isso mesmo foi para elle uma surpresa dolorosa e desalentadora, a noticia de que audaciosos larapios tinham feito uma "limpa" na sua inestimavel collecção. Mas o caso, só tem graça, se contado como succedeu, isto é, pondo em chapa a "malandragem" dos "aguias" que, diga-se de passagem, não foram lá muito habeis, mesmo porque, incipientes, em pleno noviciado do crime.

UM RECADO QUE NÃO FOI DO DR. CORNELIO

O dr. Cornelio Penna é funccionario publico. Dahi, passar quasi todo o dia fóra de casa. Disso sabedores, ante-hontem, pela manhã, pouco depois daquelle cavalheiro se retirar, os tres batunos, que se encontravam tres gatunos, que se encontravam justamente, o momento opportuno de agirem, esfregaram as mãos de contentes. E, um delles, recorrendo ao apparelho telephonico mais proximo, entrou logo em operação:

— Allô! Allô!

— E' o Cornelio... Olha, devem ir ahi tres moços — são meus amigos que desejam apreciar a minha collecção de antiguidades. Receba-os e deixe-os á vontade, pois são pessoas de minha confiança...

Tal recado foi recebido pela governante, que muito expedita e maneirosa, promptificou-se:

— Pois não, doutor; suas ordens serão fielmente cumpridas...

OS "AMIGOS" DO DR. CORNELIO

Um quarto de hora depois, tres rapazes batem a porta da casa n. 70, em Botafogo. Era a residencia do dr. Cornelio. E a governanta, ao primeiro signal, veiu-lhes ao encontro:

— São os amigos do dr. Cornelio, não é mesmo...

Os senhores entrem e estejam á vontade, pois não!...

EM QUE OS "AGUIAS" SE QUEDAM PELA ANTIGUIDADE

Os moços entraram. Atravessaram algumas saletas, penetrando, afinal, no gabinete-museu, do dr. Cornelio. Demoraram-se alguns quartos de hora.

— Este anel é lindo, heim?

— E esta charuteira de tartaruga ?!

— Que bellos alfinetes; pertenceram a Napoleão, o...

E os "meliantes" acompanhavam as exclamações com a respectiva "escamoteação"... Isto é, iam "alliviando" os objectos admirados...

Algum tempo depois, os moços se retiravam, avisando, antes á governanta:

— "Diga ao dr. Cornelio que em vista de não podermos esperal-o, pela premencia de tempo, voltaremos depois... Estamos optimamente impressionados com as antiguidades! Admiraveis"!

A DECEPÇÃO DO COLLECCIONADOR

A' tarde, quando o sr. Cornelio regressou do trabalho, recebeu, de chofre, a noticia dolorosa e desalentadora:

— Os moços vieram, doutor... Attendi-os como me cumpria — distinctamente!

— Que moços!? Indagou surpreendido o artista para quem aquella historia era estranha e confusa...

O senhor não telephonou avisando que elles vinham admirar seus objectos de arte!?

Foi então que o dr. Cornelio caiu das nuvens. Dirigiu-se, immediatamente, ao seu "museu" e constatou que tinham levado entre outras coisas:

Um annel de bacharel; oito alfinetes de gravatas (antiguidade); um relogio Movado, de ouro, com uma chatelaine do mesmo metal; uma charuteira de tartaruga; um binoculo; uma caixinha de madeira contendo uma tartaruga; oito fichas de madreperola, para jogo, com trabalho chinez e esculptura em baixo relevo, que pertenceram ao imperador Pedro II; um jogo de paciencia chinez que pertenceu ao principe D. Luiz, etc.

A POLICIA "FISGOU" OS LADRÕES E APPREENDEU TUDO

O dr. Cornelio Penna procurou, na mesma hora, o 4º delegado auxiliar, formulando a necessaria queixa. A autoridade encarregou o capitão Alberico, chefe da Secção de Roubos e Furtos, das necessarias diligencias.

O capitão Alberico, auxiliado pelos seus prepostos, entrou em diligencias, conseguindo, em pouco tempo, fisgar, em logares differentes, os tres "aguias". São elles: Alvaro Nora, Antonio Gaspar da Silva e Luiz Gomes de Moraes, vulgo "Pó de Arroz".

A policia appreendeu todos os objectos que haviam sido vendidos por preços incriveis, completamente insensatos, e reentregou-os ao verdadeiro dono.

Nem oito nem oitenta...

A França deve experimentar uma formula centrista

PARIS, 17 — (Havas) — Em artigo publicado na "Revue de Paris", o sr. Flandin, ex-ministro do Commercio, diz que o gabinete Steeg não logrou realizar a aspirada concentração republicana.

O sr. Flandin accrescenta que não é possivel, nas circumstancias actuaes, constituir um governo estavel a cargo de uma personalidade nem da direita nem da esquerda. Sómente resta, conclue, experimentar uma formula centrista, para escapar á alternativa dos dois outros blocos.

UNIÃO FEDERAL EUROPE'A

A situação dos paizes europeus não representados na Sociedade das Nações

GENEBRA, 17 — (Havas) — A Commissão Pan-Européa reuniu-se, novamente, ás onze horas, sob a presidencia do ministro de Estrangeiros da França, sr. Briand.

Discutiu-se, de inicio, a questão de saber se os Estados europeus não representados na Sociedade das Nações deveriam ser convidados a participar dos trabalhos da commissão e de que maneira deveria fazer-se esse convite.

Não obstante o caracter privado da sessão, sabe-se que os primeiros oradores foram os ministros de Estrangeiros da Allemanha e da Grã-Bretanha, srs. Curtius e Henderson, que se declararam favoraveis ao convite.

Os delegados da Noruega, Rumania e Yugo-Slavia, srs. Mowinkel, Titulesco e Marinkovitch combateram a proposta, allegando que á commissão faltavam attribuições para formular esse convite.

O sr. Briand esteve, pela manhã, em conferencia com o ministro de Estrangeiros da Austria, sr. Schober, e, momentos depois, offereceu grande banquete aos representantes dos vinte e sete Estados europeus que participam dos trabalhos da commissão.

Centro Social Feminino

Com um bem elaborado programma, o Centro Social Feminino, realizou mais uma audição, na qual tomaram parte as alumnas da Madame Marietta Saules, cujo methodo de ensino adoptado, obedece ás mais modernas normas. Foi uma tarde verdadeiramente artistica, conduzindo-se as alumnas de Mme. Marietta, de maneira irrepreensivel, nas execuções, que lhes foram confiadas.

Tomou parte tambem no concerto a pequena Lia Monjardim pertencente a familia das mais conceituadas da nossa alta sociedade, que, apesar da tenra edade, e do limitado tempo de estudos, saiu-se brilhantemente, na parte que lhe foi destinada — "Impromptu" de Chubert — alcançando applausos de toda assistencia.

Policia Militar do Districto Federal

ASSISTENCIA DO PESSOAL

Serviço para hoje:

Uniforme, 6º.

Superior de dia, cap. Souto Mayor; official de dia ao quartel general, cap. Palmeira; medico de dia, cap. dr. Barros; medico de promptidão, 2º ten. hon. dr. Mendonça; pharmaceutico de dia, 2º ten. Adhemar; interno de dia, academico Milton; ronda com o superior de dia, 2º ten. Herminio; G. da Policia Central, 2º ten. Cunha, prado Jockey Club, 2º ten. Ary, prado Derby Club, 2º ten. Emiliano; guarda da Amortização, 1º ten. Dantas; guarda da Moeda, asp. Almeida; guarda do Thesouro, 2º ten. Jacintho; promptidão no quartel general, 2º ten. Oliveira; ronda especial, sargentos Madureira e Alonso; auxiliar do official de dia ao Q. G., sargento Villas Boas, enfermeiros de promptidão ao Q. G., cabo Moacyr; musica de promptidão, das 11 ás 14, a do 1º B. I.; piquete ao quartel general, 2 corneteiros do 3º, B. I.; ordens á Assistencia do Pessoal, 2 praças da C. Mtr.; motocyclista de dia, soldado Waldomiro.

NOS CORPOS

Dia — No 1º batalhão, cap. Astolpho; no 2º, cap. Limoeiro; no 3º 1º ten. Valentim; no 4º, 1º ten Carvalho; no 5º, cap. Ashton; no 6º, cap. Carneiro; no Regimento de Cavallaria, 2º ten. Alcindor; no C. de S. Auxiliares, 2º ten. Adolpho Cruz; na C. de Metralhadoras, asp. José Azevedo; G. do Supremo, sargento Lima e cabo Costa; G. P. da Justiça, sargento Queiroz e cabo João.

Promptidão — Asp. W. Nobre 2º ten. Pimentel; 2º ten. Gastão 1º ten. Raymundo; asp. Neves; 2º ten. Isaias; asp. Cunha.

CORPO DE BOMBEIROS

Serviço para hoje:

Director do serviço, major Monteiro; official de dia, 2º ten. Lára auxiliar de dia, 2º ten. Raul; 1º soccorro, 2º ten. Costa; 2º soccorro sargento Rangel; manobras, 2º ten Ribeiro; medico de dia, 1º ten. dr. Périssé; medico de emergencia, capitão dr. Lobo; interno, academico Caminha; dia á pharmacia, major Herminio; ronda geral, 1º ten. Silveira. Folga o commandante da estação de Villa Izabel.